

- -

الآليات المؤسسية لعلاج ظاهرة الفقر في الاقتصاد الإسلامي
والنتائج المتوقعة لتطبيقها في الاقتصاد الجزائري

مذكرة مقدمة لنيل درجة الماجستير في الاقتصاد الإسلامي

_____ :
_____ :
صالح صالح

(2011/ 2010 : 1432/1431) :

بِسْمِ اللّٰهِ الرَّحْمٰنِ الرَّحِیْمِ



مقدمة

.

—

—

.

.

.

.

: -1

.

-

-

.

.

.

: -2

:

-

:

-

-



. : -5
 . -
 . -
 . -
 . : -6
 . -
 . :
 . -
 . -
 . -
 . -
 . : -
 . -
 . -
 . -
 . -
 . : -
 . -
 . -
 . -
 . : -7
 . -

45

.

.

.

: -8

.

الفصل الأول

التعريف بظاهرة الفقر وأسبابها

وأثارها ومؤشرات قياسها

•
•

•

•
•

•

•
•
•
•
•
•
•
•
•
•

•

•

•

:

:

:

.

:

.

:

•

•

•

•

•

•

•

•

•

•

•

•

•

•

•

1

2

2001/2000

3

" " " "

1959

4

" :

"

"

. 10 ,2009 15 ,www.arabicacademy.org ,
, 2005 311 ,

.45 ,

, , 2001 ,2000

.15 , 2001 , ,

.168 1999

- 1

- 2

- 3

- 4

1"

.

:

:

2

3

.

4

.

"

"

" : 1979

5"

.

- 1

.108 ,2 , 2000 ,1

- 2

.15 1995

- 3

.223 , 2002 ,1 , ,

- 4

.148 ,1 , 1987, , , ,

- 5

.223 1996 1

:

.

.

:

:

:

2

.

1

3

:

.79 , -¹

1 , : ,67 3 ,3 ,2005 , , -²
,3 ,1 , 1994 , , , : ,441 ,

.145-143

.502 4 ,2002, 1423, , , -³

) :

¹(

) :

²() :

₃

: (

) :

) :

:

⁴(

:

₅

:

	:	,24	,1479	,	:	- ¹
1	,	,1039	101	,	,260	,1
	,			,		,12
	,			,	,415	,34
	,			,	2002	,1423
	,			,	,1999	- ²
	,	,27	,3	2004	,1424	,1
	,	,418	3	1	,2003	,1424
	,			,		- ³
	,			,	,24	,650
	,			,		:- ⁴
	,	,164	22	,	,1	
	,			,		,1626
	,		,23	,		,3
	,	,1840		,	,282	,2
	,	,320	,1	,		
	,			,	87	,2592
	,	,5217-251		,	,404	,1
.138	,9	,1987	,1407	,1		
				,		,5746
				,	,418-417	3
						- ⁵

1():
2.

3():

4():
:

:

:
5"

, ,246 ,1 , , ,1395 , - 1
.524 2 1983 , .37 ,7 ,1 - 2
, 15 ,1679 , - 3
,1020 ,2000 1421 ,1 , ,
, ,652 , ,10758 10757 ,
, ,337 ,4 ,2004 ,1425 ,1 ,
, ,2597 , ,
, ,1478 ,405
,.563 ,1 1997 ,1417 ,1 ,
, ,1994 , : - 4
91 , ,2598 , ,23 ,3 ,
, , ,17972 , ,405 ,
,.486 ,29 ,1995 ,1416 ,1 ,
,.418 ,3 - 5

2

1

·
·
·

:

:

:

:

.553 - 1
.1081 , - 2

:

:

.

:

:

.

:

:

.1

:

:

.2

:

:

.3

.72

,

- 1

.1080

- 2

- 3

,

.3 , 2004 , 2003 ,

: :

:

(01)

15	1991	
11.8	1998	
22.9	1999-1959	
16.7	2000-99	
22.6	1995	
12.2	1998	
13.1	1991-1990	
19	1999-1998	
50	1996	
46.3	2000	
41.8	1998	

:

346 2007 ()

: :

":

1"

.76 , _____ - 1

.

.

⋮

⋅

⋅

⋅

⋮

⋮

⋮

⋮

⋮

:

:

:

.

:

:

:

:

.

.

.

: :

1

2

. 3

4

.

.

199 1

. 531 2003

1996 ,



- 1

.12

- 2

- 3

.182

- 4

.14

" :

"

"

1"

" :

2"

:

:

3

.

.72 , , , , , , , , ,
.104 7

_____ - 1
- 2
.184 , - 3

-

-

.

50

.

200

.1

.

:

:

.

.

.248 , 2003 ,1 , , , , ,

- 1

: :

:
.
.
1
.
2
.
-1
-2
-3
-4

”

...

3”

3

4

5
.

1407 1986 1 , ,

_____ - 1
.132-129

.21 , 1999, 1420 ,3 , ,

- 2

.65

- 3

.83 , 1988 , 1408 ,1 , ,

- 4

.80

- 5

"

: 1843

:

1879

:

.¹ 1855

:

:

:

. -1

. -2

2 -3

3

...

.66	- 1
.146	- 2
.124	- 3

1

2

3

" :

4 .

:

:

5

6

1422,1 , , ,

- 1

. 339, 338 , 2002

- 2

.419 , 1994 , 1414 ,2 ,

- 3

.85 2002 ,3

.63 1 , 2003, 1424 ,

- 4

.181 ,

- 5

.144 -143 ,

- 6

.1

":

...):

2"

.3():

(

":

4"

.

.181 , 1999 1419 1

- 1

.174 2000 - 1421 1

- 2

,541 ,1 , ,1430 ,

- 3

, ,2249 , ,56 ,13 , ,36980 ,

.297 ,15 ,9492 , ,8 ,4 1980, 1400,

.108

- 4

.

:

:

.

-

-

.

:

.

:

:

:

.

:

:

.

:

:

.

:

:

.

:
 1
 2
 3
 .

:
 :

:
 :

4
 .

5

6

7
 .

.29	,	- 1
.34	,	- 2
.27 ,26	,	- 3
.34	,	- 4
.64	,	- 5
		- 6
.189	, 2001 , 1422	
	,	- 7

1 , , ,

.209

) :

.1(

":

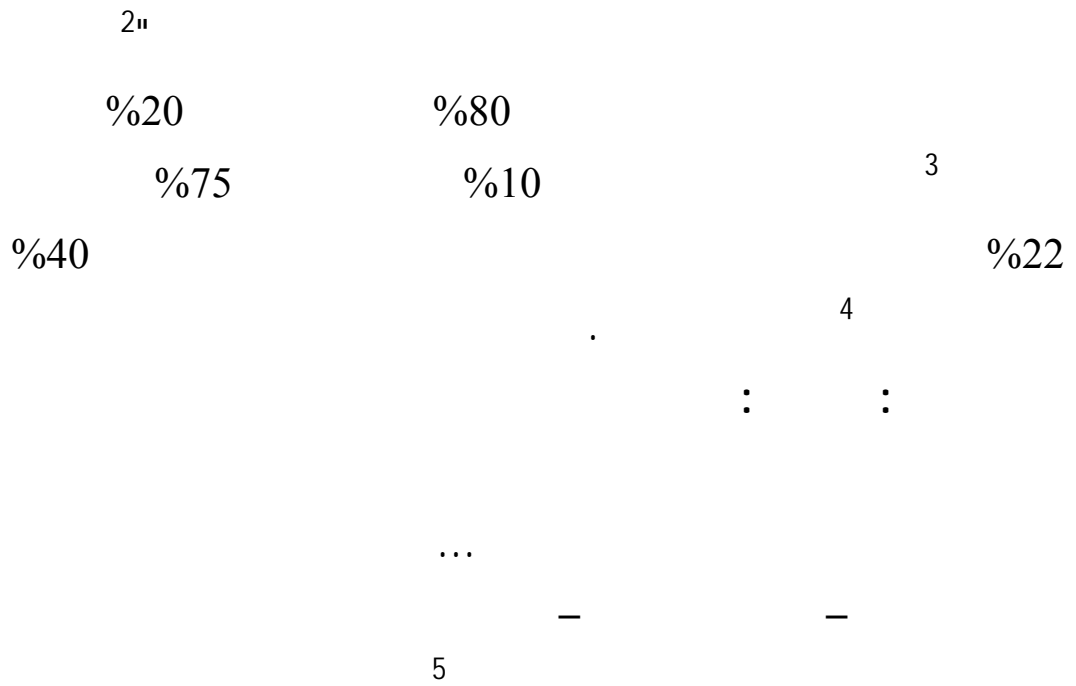

			- 1
		.65	- 2
.7	, 1992	, 1992	- 3
			- 4

. ECONOMIE ALGERIENNE : , 2004 , 2003 , , 07, 06 ,

BOUMEZIANE SMAIL
SEMINAIRE DU KIPA . 27 04 2000.ON JEEUX ET PERSPEKTIVES.INTERVONTIONLORS .
.WWW.ALGERIA.WATCH.DE.P 04

.15 , , , , , - 5

.1

.2

.3

:

)

.5() : .4(

.6

1420 1	,	<hr/>		- 1
		.303	2000	- 2
		.139	,	- 3
		.130	,	- 4
10 ,5746	,	,481 , 8 , ,4880	,	- 5
	.15 ,2	,	,2218	,
,26	,	(1605)130	,	:
,1657	,	,2585	,	,696 ,22
,	,301	,	,	,1267
	.37 ,25 ,15758	,	,16 ,2	,
,	,	,	,	,2216
				- 6
			.16	, 2003 , 1424 ,1

.1

2

.3

4

:

.	-
.	-
.	-
.	-

.5

: :

	.80	,	- 1
	.186	,	- 2
,	:	,	- 3
		,197	,
	.140		- 4
	.136	,	- 5

1"

"

2
.

:

3
.

4
.

:

):

5(

6
.

...

7

8
.

			<hr/>	
			.174 -114	- 1
.65	1993 ,	1414 1 ,		- 2
			.278	- 3
			.130	- 4
		,773 ,	,5105	- 5
.126	,2 ,721 ,	,1650 ,4	,3 ,377 ,1849	- 6
			.63	- 7
		.323		- 8
			.144	- 8

" "

1953

1"

" "

% 5

500

" "

%1

%12

2.3

436

% 2.5

213

1993 , ,

- 1

.168

1
.

: :

2
.

3
.

4
.

,2003 ,			- 1
		.31 30 ,2004	
	.34 ,		- 2
	.187	,	- 3
	.166	,	- 4

.1

.2

:

.

-1

-2

.3

.

-3

-4

.4

.

-5

:

:

"

.193	,	-1
.35	,	-2
.193	,	-3
.177	,	-4

"

1"

. 2"

. 3

4

5

:

. 6

...

:

.232	,	- 1
.232	,	- 2
.53		- 3
.183		- 4
.61	,	- 5
.14	,	- 6

. 1

2

:

3"

" :

4"

. 5

		<hr/>		
		.171	,	- 1
	.73	,		- 2
		.32	,	- 3
.99	, 2002 ,3			- 4
		.58	,	- 5

.

:

:

:

:

:

:

.

.

.

: :

1

2

3

4

:

):

-1

.⁵(

				<u>.378</u>		- 1
.39	,	1994	,	1415	,	10
				.19		- 2
				.164		- 3
260	,	.51		24	,	1470
						- 4
						- 5
						,10
				.260	,	1
						, 1996
						, 1416
						, 3

1 : -2
2():

. 3
:

: 4

5

:

" 6

7"

":

8"

.

6 ,www.ghLaba .com ,

.105 , - 1
.349 ,7 ,4386 , - 2

.3 ,2 , 120 2008

.71 , - 4

.19 , - 5

.40 , - 6

.136 , , - 7

.64 2004, 1425 19 , - 8

12000

.1 400

: :

.2

"

.3"

.4

.186 ,2007 ,01 ,

- 1

.4 2004 ,2003 ,

.214

- 2

.174

- 3

.147

- 4

”

1”

:

2

3

):

4(

(

):

5(

):

:

6

				.143		- 1
				.20	,	- 2
				.37	,	- 3
2 ,15		,34	,2072	,	:	- 4
						.358
,2	,	,37	,2262	,	:	- 5
						.387 2
				.4	,	- 6

: :

" :

1"

.

	800	2
	%62	%80
. ³ % 37	% 20	% 60

.341	2003 , 1424 ,	, , ,	- 1
			- 2
,2003 ,	, , ,	, , ,	
		.4	2004
	.70 ,69		- 3

.

∴ ∴

∴ ∴
∴ ∴
∴ ∴



: :

1

.2

.3

:

:

.4

.

.303 , 2003 ,4 , ,

.03 ,

2002 , , ,

.157

.320

- 1

- 2

- 3

- 4

:

:

1

.

2

:

4

.

:

3

5

.

6

.

.283 282

.150

.7, 6

.27

.210

28 1980 , 1400 , 3 , , , , ,

- 1

- 2

- 3

- 4

- 5

- 6

.29

.1

.2

:

:

3

.4

3

:

50 20

5

.61

.139 137

.3

.30

.70

- 1

- 2

- 3

- 4

- 5

2001

50

30

40

.1

" :

.2"

.3

:

:

4

2003

.5

.231

- 1

.132

- 2

.45 ,39

- 3

27, 25 , 1989, , , :

.93, 92

. 4

2005 ,311 , , , - 5

.47

% 25

%1

1

.2

3

%4 10

.4

.5

.6

1993

209- 208

- 1

118, 112 1983

.72

.29

- 2

.66

- 3

.210

- 4

.161

- 5

.187

- 6

.

:

:

:

.

:

.

:

.

:

.

:

.

:

: :

. 1

. 2

3

. 4

5

.102			- 1
.177	,	,	- 2
.104			- 3
.90	,		- 4
.30	,		- 5

. 1

: :

-

-

. 2

...

3

. 4

" :

.196	,	- 1
.69	,	- 2
.408		- 3
.193		- 4

1

:

:

2

3

4

5

6

	.415	- 1
.48 , 1996 , , ,		- 2
	.237	- 3
.50	,	- 4
	.185	- 5
	.416	- 6

.

: :

- -

.1

.

: :

2

%90

, 2004 ,2003 , , , -¹
 .3 ,2 ,2004 ,2003 , , , -²
 KUZNETS Simon, Modern economic growth : ,5 , , -²
 . Rate, structure and spread, Yale University press, 1966

1

.

.99 , , - 1

:

:

-

-

1

.

:

.

:

.

:

.222 ,

- 1

:
:
":
:

1"

2
.

3
.

-

-

20 18

4
.

2008 - 2007

:

.156	,6	, 1346	,	,	,	,	,	- 1
				.222	,	,	,	- 2
		.50 - 46						- 3
				.63	,			- 4

(02)

% 05	% 28	1992-1990	
% 04	% 24	2004-2002	
242-240	2008-2007		:

1.3

2004 2003

:

(01)

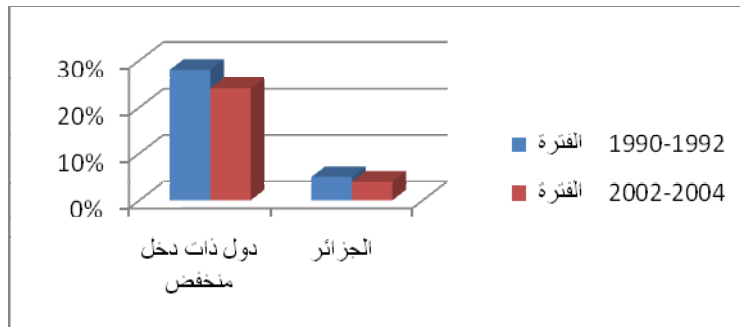

1

:

:

2
.

.

:

:

3

":

4

5"
.

.156	6	,	- 1
.51	,	,	- 2
.156	6	,	- 3
.51			- 4
.320		,	- 5

):
1(

.
:
:

2

.
3

:
:

:
4

,2341	,	,493	,1	,440	,	-	¹
.453	,4	,	,7947,	,	,	.528	
		.405	,404	,	,	-	²
		.48	,	,	,	-	³
		.168	,	,	,	:	
		.405	,	,	,	-	⁴

(03)

69.9	70.3	—	60.2	2005	15
73.7	65.5	92.3	56.3	2005	
49.6	58.2	98.4	51.5	-1995 1994	15
69.9	70.3	98.6	60.8	-1995 2005	

260-258-220-218 2008-2007 :

30

% 40

%

:

(02)

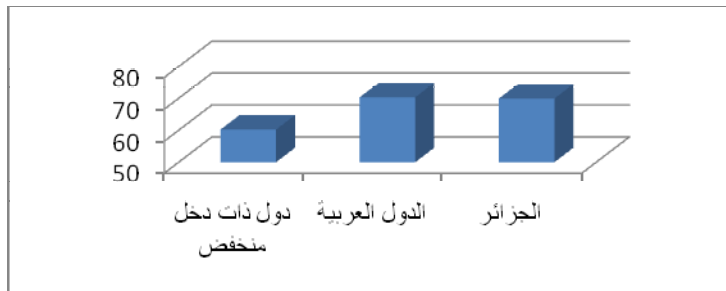

%8

%1.4

15

%40

40 2005

%50

%26

%35

%

2005 %30

(03)

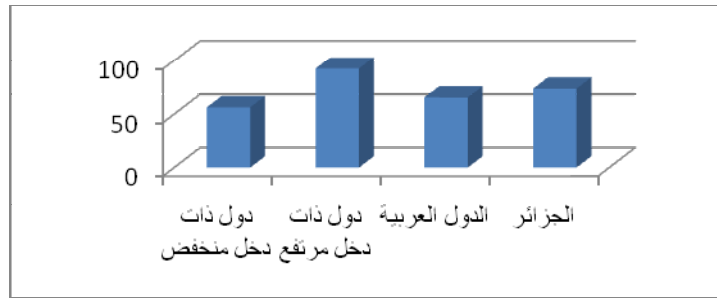

:

:

1

2():

3

750

35

1 - .30

2 - ,2472 , : ,16 ,422

,62 ,625 ,3477

3 - ,1987 1 , , , , , , , , , .134

.1

.

:

:

.

.

.404 , , - 1

:

:

.1

:

.

:

:

:

:

:

:

:

.

.11 , _____ - 1

:

:

.

.

.

(04)

1998	1995	1990	1980	1970	
6910	6851	7120	13879	624	
20200	15755	6295	19316	3883	
1550	1484	2221	2057	358	
1150	1537	984	912	212	
290	163	414	436	143	
350	295	509	441	46	

:

111 2001 1

1998

68

1970

70

1

2008 - 2007

:

(05)

				2005
7062	6716	33082	2531	

.220 -218 2008-2007

:

05

13

,2001 ,1 , , ,

,

,

- 1

.112 111

2005 1998

:

(05)

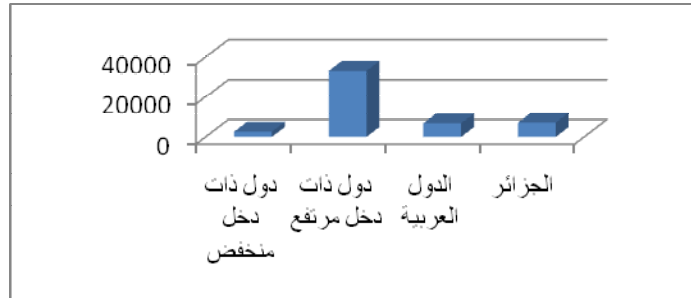

:

:

:

$$100 \times \frac{\quad}{\quad} =$$

1985

: :

270

.1

370

: :

:

$$.(-) \sum_{1=}^{\overline{=}}$$

$$100 \times 2(-) \sum_{1=}^{\overline{=}} \left[\frac{1}{\overline{=}} \right] =$$

- 1

, 2005 26,

.1 , 197 ,2008 20www .arabstates.undp.org

: :

.1

$$100 \times 2 \left(\frac{-}{-} \right) \sum_{1=} \left[\frac{1}{-} \right] =$$

:

:

20

1966

:"

"

:

:

-1

-2

-3

:

"

"

:

73

18

53

:

:

:

-1

.51 ,2008 ,1 , ,

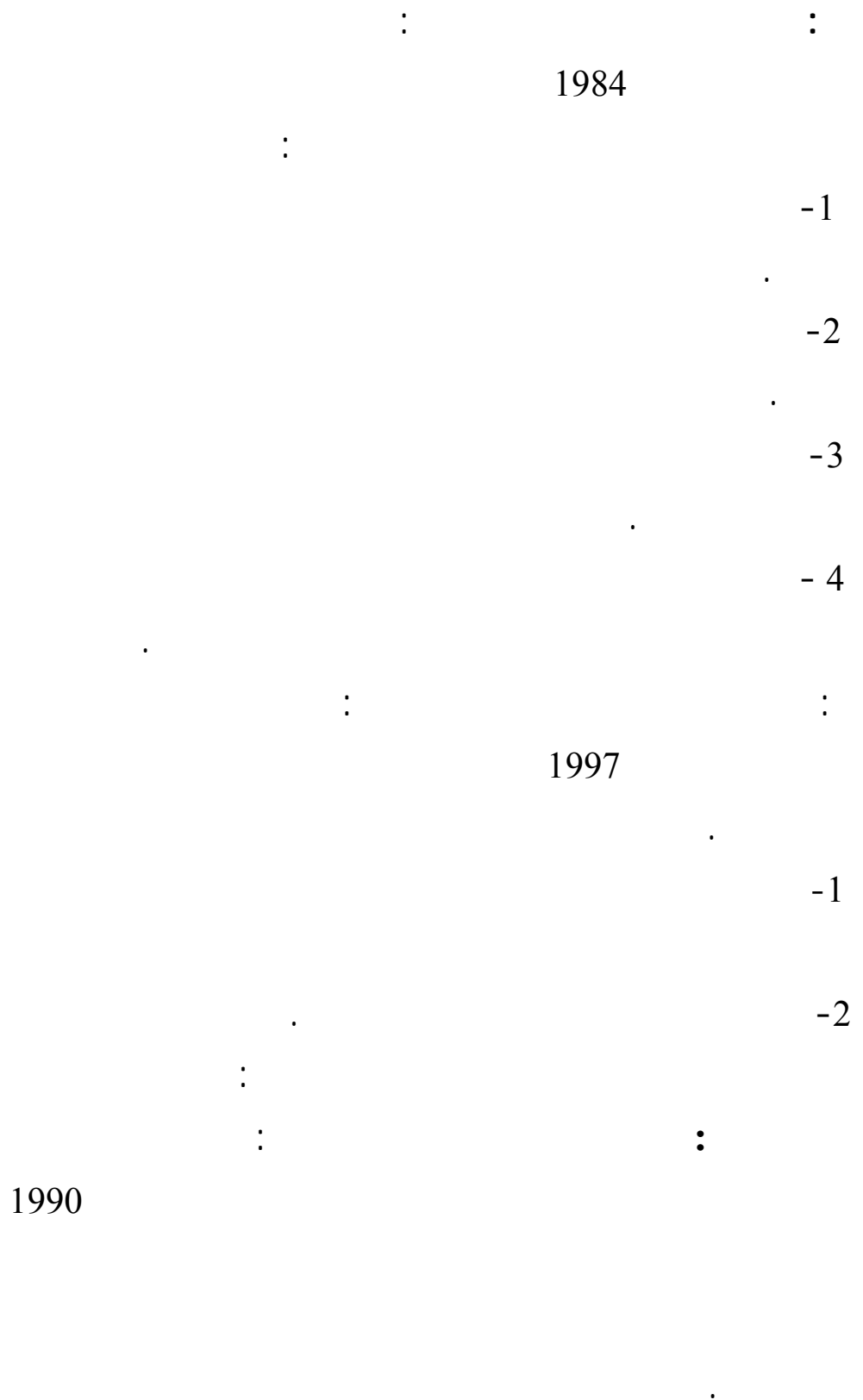

:

:

14

.1

.2

.

.1987, , , ,15,11 , , , ,2001 2 , -¹
 ,2007 ,() , , -²

•
•

•

•

•

•

الفصل الثاني

الآليات المؤسسية لعلاج ظاهرة الفقر

في الاقتصاد الإسلامي

⋮

•

•

⋮

•

⋮

•

⋮

•

⋮

•

⋮

:

:

.

1

:

.

:

.

:

.

:

, , , , ,

,

- 1

.31 1 1406

.32 , , :

⋮

⋮

⋮

⋮

⋮

⋮

⋮

⋮

⋮

:
 :
 1
 3 : 2 :
 :
 " : "
 " : "
 :
 : 4"
 5
 :
 6 .

.205 ,2

.113	,12	,	,	-1
.7567	,	,	:	
	.19	,	-2	
	.66	,	-3	
	,11		-4	
.81	,	,	:	
	.31	,	-5	
	.29	,	-6	
.12			-7	

:

:

1

": :

"

" " " " :

2

" : " " :

"

3

4

.

- 1

.21 , 2004 ,2003 ,

.18 ,17 , - 2

.32 ,31 , , - 3

.18 , - 4

": :

"

": :

2"

": :

3"

:

-1

-2

-3

-4

"

" 4"

- 1

.18 ,1 , 1999 ,15 ,

- 2

.19 , ,

- 3

.36 , 1981 , 1401 , , ,

- 4

.33 ,32 , ,

1"

" 2

3"

"

4"

	.23	, 1979	,	,	,	,	- 1
					.315 -311	,	- 2
1987	,1	,	,	,	,	,	- 3
						.106 ,105	- 4
						.1303	2002

: :

":

1"

":

"

2

3

:

.

:

.

:

.28

.19

.30

.27, 20

- 1

- 2

- 3

1

:

:

:

:

:

:

:

:

:

:

:

2

:

.180 ,1979 ,1 , ,

35 , ,

-1

-2

.3 , 2010 ,2009, ,

:

1

2

3

4

5

.32	,	,	,	- 1
		.109	,	- 2
		.19	,	- 3
.75	,	,	,	- 4
		.56	,	- 5

1

2

):

:

3(

4

5

6

-

-

7

.

15

,45

, (2577)55

.1120

.204 , 203 , - 1

.42 , - 2

, : - 3

.195 , - 4

.126 , , - 5

.204 , 2000, 1 , , , - 6

.108 , , - 7

:

:

" 1

2"

3

:

.

:

.

:

.

:

.33 ,32	,	,	- 1
	,	,	- 2
.35	,		
.4	,	,	- 3

, ,4 ,

:

:

"

1"

:

:

:

:

:

" -1

2"

-2

" :

3"

.6 , , ,
.285 , 1980 , , , ,

.422 , , , -1
-2
-3

1"

" -3

" -4

2"

:

:

...

3

,2003 ,

.192

- 1

- 2

.107 ,2004

- 3

.09 , 1416 ,

1
.

...

:

2

. -1
. -2
. -3
. -4

3

*

4

.40 -36 , 2000 , 1421 , 1 , , , , , -1
, , , , , , , , , -2
.14 , 13 , 1999
.48 , , , -3
.180 , , , , , *
-4

1

:

:

·
"
"

2"

.

.

,290 , 2002 , , ,

.5 , ,

- 1

.291

- 2

:

:

•

•

:

:

:

:

•

:

:

-

-

:

.

:

.

:

.

:

: :

.

: :

:

1

:

3

2"

"

4

: :

6

5

				.21	,			- 1
.7	1	,	1982	,	1402	,	,	- 2
			.33	,	,	,	:	
				.46	,45	,7	,	- 3
				.567	,	,	:	
				.216	,8	,	,	- 4
				.732	,	,	:	
.5	,3	2005	,3	,	,	,		- 5
.173	,2	,	2004	,	,	,	,	- 6

1

2

:

:

"

3"

"

4"

.

:

:

.

:

:

:

:

-1

5

.2	, 1992	,	,	,	,	,	- 1
							.173
.70	, 2	, 1995	,	,	,	,	- 2
	.25	,	,	,	,	,	- 3
	.110	, 1979	, 1	,	,	,	- 4
					.156	,	- 5

: -2
 1.
 :
 :
 :
 :) : -1
 .²(
) : -2

) : (
 .³(
 : :
 5 : 4
 .

: ;
 ,5001 , ,417 ,8 ,4798 , ,13 ,1 ,2
 .60 , -¹
 .759 , -²
 .359 ,1 1999 , , , , -³
 .43 , -⁴
 -⁵

: :
 :
 " " -1
 . " " -2
 1 : :
 . : :
 : :
 : 2
 : -1
 : 3
):

.3 , 3 , 1982 , 1402 , 2 , , - 1
 .05 , 2 , 1 , 2004 , , 1425 , , - 2
 .311 , 1 , 2004 , , , , 1 , , - 3

1(

2.

:

-2

":

3

4"

2156

5

:

:

:

				<u>2041</u>	- ¹
	,352				
	,3267		,531,		,3432
,1	,587		,372 ,2 ,1183	,163	
					.440
		.05	,1 ,2		- ²
			.267		- ³
,26	,1 ,71		,1503		: - ⁴
,4			,12	,984)16	
					.395
		.934	,2		- ⁵

: -1

.

: -

1

):

.²(

: -

":

3

4"

: -

": 5

6"

):

,257 ,

, , ,1459 ,
.393 ,12

.360 ,1 , , - 1

, , , - 2

,(979)5 ,

.455 ,2 , , , - 3

.05 ,1 ,2 , , , - 4

.172 ,1 ,1988 ,1408 ,20 , , , - 5

.456 ,2 , , - 6

:

1(

3.

2

: -

4

.

: -

5

: -

"

6"

,		,8046	,						-	1	
,	,1887	,		,74	,6	,	1	,	,	,	
							.467	,2	,		
					.141	,				-	2
.93	4	2002,	1423,	,		,		,		-	3
					.11	,2	,		,	-	4
					.508	,2	,		,	-	5
				.244	,		,	,		-	6

	:			- 2
1"	:	":		
				":
		2"		
			:	-
		3		
4				
			:	
5				
				":
		6"		
		.238		- 1
2 , 2003, 1424 ,1 ,		, ,		- 2
				.141
		.262		- 3
			.267 ,	- 4
		.361 1		- 5
.265	2004 , 1,1425			:
	.98 2			- 6

652.8 :

.1

:

-

2

:

3

.

4

5

:

):

-

6(

":

"...

7

.

8

-

9

.

.27 ,2 ,1

- 1

.97 ,3 ,1994 ,1 , ,

- 2

.178 1

- 3

.96 3

- 4

.96 1

- 5

- 6

,256 ,1 ,39

,24

,1454 ,

- 7

, ,1442 ,

,380 ,

,2447 ,

.545

: ,

:

- 8

.23 1 2

:

.249

- 9

-

1

:

"

2

3"

:

-

":

":

4"

":

"

5"

:

85

6

.

.399 3

- 1

.267 ,

- 2

.523 -521 2

- 3

.239

- 4

,311 ,

, ,1791 ,

- 5

, , ,476 ,2 ,

, ,1909 ,

, , ,191 ,4 ,

, , ,9961

, , ,2284

.28 ,4

.269 -267 1 ,

- 6

:

-

:

-

-

-

1.

.531 ,457 , - 1

.75 , 71 , , , : , , , , :

-135 -125 -117 , 1977 , 1398 ,1 , , , , :

.191

:

(3/3) 15 ,2006 3 ,www.kantakji.org ,www.omelketab.net

2/2 ,2 ,

(4/3) 28 ,

	:		:	
		1		
:				
		2		
3			:	
		:	:	
.*				
			:	-
	4			
			5	
7			6	
.128				- 1
			.60 ,	- 2
	.37 1 2			- 3
	.130			:
				*
	.283 ,10 , , ,			- 4
	.145 ,3 , , ,			- 5
	.519 ,2 , , ,			- 6
.595 -587	,2 , , , ,			- 7



		.442	1						
									- 1
	.357		1						- 2
		.513	4						- 3
		.591	,		,				- 4
		.516	4						- 5
		.149	3			,			- 6
		.511	4						- 7
		.442	1						- 8

:

: -

2" : 1
:

.117	,116	,7	,	,	,	-	1
.406	,3	,	,	,	,	-	2
.148	,3	,	,	,	:		

⋮

⋮

•

⋮

•

⋮

•

⋮

•

⋮

:

:

:

:

:

:

:

-1

):

1(

,3 ,23 ,1575 ,2449 , ,381 ,7

, : -¹
.272 ,4

.

:

-2

.

اللهم صل على محمد وآل محمد

.

اللهم صل على محمد وآل محمد

.

اللهم صل على محمد وآل محمد

.

اللهم صل على محمد وآل محمد

.

:

”

”

1”

.

.209 ,5 , , , , , , , , - 1

·
:-3

):

" : 1(

:
2

3

):

5

4(

"

, ,2063 , - 1
.57 3 - 2
.6 , - 3
.271 , - 4
.500 ,499 ,4 , , - 5

) :

1"

2(

.

:

-4

.

.

:

-5

.

.552 ,2 , , , - 1

. - 2

"

" :

"

1"

2

3

:

4"

" : *الملك*

5"

" :

.495	,1981	,1401	,3	,	,	,	,	-	1	
					.156	,6	,		-	2
.103	,1987	,	,	,	,	,		-	3	
,4		,10518	,					-	4	
					.292	,4	,79			
					.502	,	,	-	5	

:

:

:

-1

1

1405

2

3

102

1320

- 1

, , , , (),
 .74 , 2001 , 1 , 1990, 1410 ,
 , , , , - 2
 .3 , 2004 , 2003 , ,
), , , - 3
 , , , , (,
 : , 399 , 2001 , 1 , 1990, 1410
 .1 , 2004 , 2003 , ,

06

1

1988 08

2

1966

1977

1984

3

1977

1982

4

:

-2

5

), : - 1
 , , (,
 .177 ,2001 ,1 , 1990, 1410
 , - 2
 .2 , 2004 2003 , ,
 , - 3
 .04 , 2004 2003 ,
 , - 4
 .2 ,1 , 2004 2003 , ,
 .536 - 457 ,1 , , - 5
 .153 - 117 , , :

1

2

3

4

5

.161 ,159 , , - 1

) , , , - 2

, , , (

.394 ,390 , 2001 ,1 , 1990, 1410

, ,178 , - 3

) , , , - 4

, , , (

.364 ,363 , 2001 ,1 1990, 1410

) , , , - 5

, 1990, 1410 , , , (

.506 , 2001 1

1

.²

:

-3

%10

%50

3

⁴%45

%45

%10

1409 1405

%18.3

%34

_____ .2 , , - 1

, () , - 2

: ,281 ,279 , 2001 ,1 , 1990, 1410 , , ,

. ,65 , ,

.88 ,87 , , - 3

, , , - 4

, , , () ,

.121 , 2001 ,1 1990, 1410 , ,

¹%1

%23.2

%23.6

2

3

4

:

-4

_____ - 1

, (),

.378 , 2001 , 1 1990, 1410 , ,

.396 , 395 , , - 2

.135 , , - 3

), , , - 4

1990, 1410 , , (

.442 , 441 , 2001 , 1

.1

:

:

:

.

:

:

":

2

"

3"

"

4"

.

.87	,83	,	,	-	1
	.103	,	,	-	2
.563	,8	,4	,	-	3
	.509	,	,	-	4

:

-1

ﷺ

ﷺ

.

ﷺ

-

ﷺ

ﷺ

ﷺ

":

ﷺ

1"

.

ﷺ

-

ﷺ

"

2"

ﷺ

;

":

)

:

: (

:

:	,24	,1500	,	<hr/>		- ¹			
.182	,6	,47	,	,8421	,265	,1	,68		
,	,	,	,	,8057	,		- ²		
							.77	,6	,15

:():

2"

٤٤٣٥

٤٤٣٥

٤٤٣٥

3

٤٤٣٥

4

1 ,1

,24

,1400 ,1399

,1

, (20)32

: -¹

,246

.38 8

.329 , -²

.528 , -³

.504 , -⁴

.1
:-2

اللهم
) : اللهم
.2(: -3

اللهم

.12 ,1045 ,24 ,265 ,1473 , -1
,260 ,1 , -2
.417 ,37

.1

:

-4

...":

2"

.

:

:

.

.330	,	,	- 1
.513	,	,	- 2

:

-1

1.

2.

3

	.92 ,91	,	,	- ¹
	.177	,	,	:
	.406-401	,	,	- ²
.5 -1	,	,	,	:
	.185 ,177	,	,	- ³

.1

:

-2

%10

2

%10

.3

% 12.5

:

-3

4

.

.94 ,93 , , - 1

.95 ,94 , , - 2

- 3

, (,) : ,
.325 2001 1422 ,2

22 1990 1410

.96 ,95 , , - 4

.1

:

-4

2003

2

110

14

.4

1370

3

:

:

5

.(

.358 ,347

):

2001 1422 ,2

22

1990 1410

- 1

.98 ,97

- 2

.4

- 3

.177

- 4

.126

,14

- 5

.1241

:

-1

-2

-3

1

-4

:

:

.573 ,2 , , , -1
159 , , :

" 1986
 " : "
 " ...
 " :
 ... :
 2
 ...
 .

1998

1407 ,309 ,1 ,3 , ,.641 ,2 , , , - 1
 ,(3/3)15) , - 2
 ,(1986

2003

.1

,236 ,2007 ,() ,

- 1

.237

:

:

:

.

.

:

:

:

:

:

:

.

:

.

:

:

.

:

:

.

:

:

: :

: :

1

:

2

:

3

: :

“ 4

“ 5”

...

6”

: :

.118 3 , , - 1

.15 ,14 ,4 , , - 2

.258 ,257 , , :

.190 ,185 6 , - 3

.185 6 - 4

,3 ,1992 , , , - 5

.336

.7602 ,10 2005 8 , , , , - 6

" : -1

1"

.²
" 1995

-2

1995

"

-3

"

.³ "

:

:

" :

" "

4"

"

"

.⁵

:

:

.693 ,690 ,1991 8 , 21

1991, 27 10/91 -¹

.11 , 2006 , , ,

, , , -²

.59 , , , -³

.67 , , -⁴

.126 , , -⁵

1
 ...

2(
 "

3"
 " "

325 ,36
 ,462 ,46
 ,343 ,11
 ,54
 ,4 ,25

,(1632)15
 ,1376
 ,(6457) 617
 ,2737
 ,(1632)14

.92
 ,712 ,3
 ,578
 ,2494
 122 ,4 ,450
 ,486 ,2 ,19
 .712

-1
 -2
 -1
 -2
 -3
 -1
 -2
 -3
 -1
 -2
 -3

) : () :
 .1" : () :
) : : -4

.2(

.3

.4(...

...) :

:

:

":

, ,55 ,2778 , : - 1
 ,3703 , ,495 ,2 ,34
 , : , ,46
 ,56 ,2853 , .840 ,19
 : - 2
 .508 ,2 ,45 :
 ,1 , , - 3
 .82 - 51 2005
 : ,24 ,1468 , : - 4
 ,12 ,(983)11 , ,259 ,1 ,50
 .394 ,3

1

:

:

:

:

-1

2"

":

3

4

5

6

-2

7

.1591 ,3 , , - 1

.315 ,6 , , - 2

.7658 ,10 , , - 3

.7656 ,10 , , - 4

,3 ,1992

, , , :

.336

.160 ,1995 , , , - 5

.326 ,6 , , - 6

.25 ,10 , , - 7

.219 ,6 , , :

: -3

1

2

: -4

3

: :

.

.

4

.

.7635 ,7634	,	,	,	- 1
	,	,	,220 ,6 ,	- 2
.7645 ,10	,	,	,	- 3
.7694 ,7686 ,10	,	,	,	- 4

:

:

:

.

:

.

:

.

:

: :
 .
 : :
 :
) : : -1
 .1(:
 2
 :) :
 3 (:
 4
 5 (:
 .
 .42 ,4 , , -1
 .655 ,36 ,22318 ,585 ,36 ,22247 , : -2
 .336 ,3 , , -3
 .60 ,20 ,242 , : -4
 -5

.1

-2

:

):

:

-

(²

"..."

"..."

:

-

:

-

3

-

:

:

:

"

:

:

:

:

.164

,

,

,

- 1

.

- 2

.157

,

,

- 3

.
 -3
 .1
 -4
):
 2(
 :
 .
 .
 3
 .
 .
 -5
 .
 -6
 " :
 :
 " :
 :
 .4 :

.203 , , - 1
 . , - 2
 .259 , , - 3
 .07 ,2 ,1 , , :
 .20 ,5 , - 4

-7

" :

1

:

2

3"

-8

" :

4"

:

:

.

.10	,	,	- 1
.139	,		- 2
.245	,4	,	- 3
.15	,	,	- 4

: -1

1345 27 :

.

61

1350 06

1350 02 29

237

1355 15

35

14

27

.

1354

-10-09 430

1

1381

1386-07-18 35

1414-01-20 3/

.111 ,2003 ,4 , ,

-1

.¹

25

717

1349

1354

09

12

67

.

1393

.²

:

-2

1902

53

1903

.

1986

1970

.117 ,115 , , -¹

.213 ,112 , , -²

895

.1

	1986	1970
2	1989	03

.

:

-3

1951

.

1993

.³ 1994 102

.295

- 1

- 2

)	1997	16-13	1418	11-08	,	,
---	------	-------	------	-------	---	---

(

.110 ,109 ,1 2003 , 1423

- 3

)	1997		1418	,	,
---	------	--	------	---	---

(

.93 -91 2003, 1423

1997
 .1
 : -4
 1912 19
 35 1924

1331 16
 1434 1332
 1335
 1336 03
 1397 24
 06
 1404

.2
 1333 23

.97 - 1
 - 2
 ,1999 11-09 1420 2 30
 ()
 .25-16 ,1 , 2003 ,1423 ,
 4 , , :
 .103 ,93 ,2003

1333 19

1405 06

.1

:

-5

19

10

1949

1280

. 1946

1946 25

1952

1946

1928

1946

1962

25

1966

05 26

1968

04

1233

1270

.29

_____ - 1

61

1928

63

1946

1962

.

94

1946

63

105

.¹ 1952

:

:

-09

- 1

, 2000

14-13

1421

10

(

),

1 2003 1423

.44, 39

:

:

.1

.2

-1

:~~ال~~

:~~ال~~

"

" :

3

.4

.5

.302 ,2 , , ,

, , , , , , , ,

- 1

.23 , , , , , ,

- 2

.45 , , , , , ,

- 3

.186 ,6 , , , , :

.28 , , , , , ,

-4

- 5

.588 ,2005 29 , www.saaaid.net

:

-2

.1

:

2

:

-

3

:

:

-

4

.590 , , - 1

.207 , , - 2

.181 ,2004 ,6 , , , , - 3

, , , , - 4

.718 ,2005 2 ,www.saaaid.net

.1

572

641

621

662

861

.2

813

927

.3

.4

- 1

.112 1993

- 2

.112 - 3

- 4

.209 -199 ,2 ,1 , 2004 , ,

.165-164 , , 2006 6 ,10

: -

1

180

2

3

4

, 1419,

- 1

.33

.127 , , - 2

:

.392 ,375 , 1964 ,1 , , , - 3

.327-323 ,1985 ,1

.33 - 4

1

:

—

2

569

3

4

.249 ,

- 1

- 2

.255 1985 1405 ,1 ,

.595

- 3

- 4

10 , 2006 , 1427

.106

: -

1

2

3

4

5

				.592	,				- 1
				.39	,				- 2
				.179	,			:	
.220	,1999,	1420 ,1	,		,				- 3
		.136 ,135	,		,				- 4
		.415							- 5

. 1

. 2

:

-3

:

-

15

" "

3

1841 1540

. 4

543

.238 ,226

- 1

.200

- 2

, 1984

- 3

. Valier c.ch.mémoire d'algerie au 1781 publiés par .chaillon

154

.325

- 4

1

:

:

-

2

4

11

3

82

33

258

840

.³

201

6

62

57

201

1557

.⁴

:

-

331

5

175

-¹

.3 ,1999 25, 21 ,

.157 -²

.235 ,2007 , -³

.158 , -⁴

.234 , -⁵

1
.

: -

2
.

: -

60

3

1838

400

4
.

1842

.

.159 , , - 1

.235 , , - 2

.237 , - 3

- 4

.24

":

1"

:

-

":

2"

18

3

4

1891

5

.163 , , - 1

.214 , , - 2

210 ,1999 1 , , , , - 3

.27 , , - 4

.602 , , - 5

:

:

1

2

.

:

-1

13

:

100

.

- 1

.364 ,2 ,1994 ,

.129 ,2 , , - 2

.

.¹

:

-2

1986

.²

.

.129, 124

-¹

-²

1997

16 13

1418

11 08

,

,1423 ,1

.109 2003

.1
 : -3
 1948 1921
 1951 1949
 . 1957 1956
 1962
 1982 1965
 :
 . -
 . -
 1996 . -
 . -
 .
 .
 .113-110 , -1

10000

%87

%13

.105-94

- 1

. 4500

-

.

.1

.2

:

-5

47

05

06

.18

- 1

.22

- 2

.1

1997 16

09

2

.

.3

:

:

"

.46 ,45	- 1
.50 ,49	- 2
.64 -52	- 3

:

:

1

2

:

:

:

.

:

:

.

:

:

.

- 1

.(4/5)30

.(6/11) 60

.53

- 2

:

:

. 1

. 2

3

.

.

.202 ,179	,			- 1
.135	,			- 2
		.46	,	- 3

:

:

:

.

.

:

:

:

⋮

⋮

⋮

⋮

⋮

⋮

⋮

⋮

⋮

:

:

.

.

.

1987
 150 1997 1
 23 75.5 2

:

:

3

.

.46 ,1996 , , , , , -1
 , , , , , -2
 .9 , 1997 ,
 .48 , , -3

"

1"

"

2"

:

-1

:

":

"

3"

":

-2

-3

.107 ,104 , 1993 , 1414 ,1 , , , , , -1

.164 ,1993 , 1414 1 , -2

,57 ,3129 , -3

.554 ,2 ,13



.92,87 , , -1

.1

. : -
:
-3

:
:-

.2
:-

.3

.165 ,164	,	,	,	- ¹
	.159 ,152	,	:	
.165	,	,	- ²	
	.172	,	- ³	

: -

. 1

: -

2

.

:

:

.

:

:

- 1

.57 ,56 , 2000 , 1421 ,3 ,

- 2

.65 ,64 , 2005 , 1425 ,3 , ,

.

. 1

. 2

10 1983

134

50 1993

48

4

1984

12

7

1992

24

1983

, , , , ,

.81 , 1999 , 1419 1

- 1

,

,

- 2

.(2/9)9

1987

.1

4

.2

:

:

.3

.

,	,	,	,	,	,		- 1
					.30 ,28	, 2004 , 1425	
	, 2006 ,1	,	,	,			- 2
		:	,	:			.604
							- 3
.74	, 1984 , 1404 ,2	,	,	,		:	

1

:

.

:

" 2

3"

4

.

,

.76 , - 1

, - 2

.267 , 2001 1422

.566 , - 3

.278 , - 4

1

.

.2

3

4

.

:

:

.

.

.5

	.223		- 1
	.567		- 2
.82			- 3
	.98		- 4
	.274 ,265		- 5

•
"

•

•
1"

•

.572 , ,

_____ - 1

⋮

⋮

⋮

⋮

⋮

⋮

⋮

⋮

⋮

⋮

⋮

: :

":

1"

":

2"

.

.

3

: :

.

.114	,	,	- 1
.156	,	,	- 2
.185 ,184	,	,	- 3

1

2

):

3(

4

	.63	,	,	,	,	-	1
	.228	,	,	,	,	-	2
.349	,	7	,	(4386)	30	,	-
	.233	,	232	,	,	-	4

: :

1

.

: :

:

2

3

4

.

.228	,	,	- 1
.205	,	,	- 2
.198	,		- 3
			- 4

.70 , 1414 ,1 , ,

1

.

.

. 129 , , _____ , - 1

⋮

•

•

•

•

الفصل الثالث

دور الآليات المؤسسية في الاقتصاد الإسلامي لعلاج

ظاهرة الفقر في الجزائر

⋮

⋮

⋮

⋮

⋮

⋮

⋮

⋮

⋮

⋮

⋮

⋮

⋮

⋮

⋮

⋮

⋮

:

:

.

.

:

.

:

:

:

.

:

:

1933

1841

200.000

1.648.677

1920

1

34000

1953

6400

19200

227000

.²

1500000

:

:

1939

1932

1979,

,

,

,

-¹

.227 ,

.13 ,10 ,

-²

1947

1100000

1955

1

: :

1948

"

2"

%42

%11

%92

.³ %19

: :

⁴ 1930

%06

1920

%4.8

1908

%3.8

.334, 333 , , - 1

. 1946 17,10 , ,346 - 2

.13 ,10 , , - 3

.478 , , - 4

700

%98

%94

.¹

685

:

:

1912

2

.

.

:

:

.

.13 ,10 ,

-¹

()

-²

,2003 ,

:

.9 ,3 , 2004

147

2000

" "

2015 1990

25

1

2001 %3 2

2015 %1

2000 %15

%23 1990

%7 2

2015 %11.5

2

2001

%4

%5

1992 1990

.³ 2004 2002

- 1

()

.11 ,3 ,2009 21 ,www.uneca -na.org ,2005 15 -13 ,

- 2

.5 - 3

,2008 2007

- 3

.240 ,2007 ,

%2 2005 1990
 %15
 1 %22.6 2004 1990
 2 32.3 31.8 2004 2003
 646 636
 . 7.2 7.1
 : :
 %15.3 2005 1996
 %53 %26 %21 7800000
 94
 3
 %20.6 2000 %38 1990
 %17.6 2004
 4%43.92 24 20 2003 %49.08 20

:

2009 19, , , .227 , ,2008 2007, -¹
 , , -²
 .2009 21 ,www.der.oas.org
 .307 , ,2008 2007 , -³
 .16 , , -⁴

(2)

2.07	8.7	%23.7	2003 - 1424
1.67	9.4	%17.7	2004 - 1425
1.45	9.5	%15.3	2005 - 1426
1.24	10.1	%12.3	2006 - 1427

:

185-183

2006 1427

1.24

%12.3

10.1

(06)

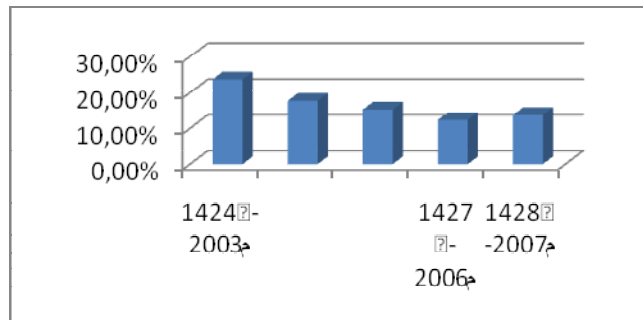

:

:

% 93 1991/1990

2001/2000 %98

24

15

2015

%100

1%98.2

2001

1995

%83.7

1990

%77.3

15

%49.6

1995

%30.1

1994 1985

.32

- 1

%69.9 2005
 %74.3 24 15
 2005 1995 %90.1 1994 1985
 .¹%66 2005 %53 1991
 : :
 2002 % 4 1990 %9.8
 1991 %2.5
 %1.25 2001
 . 2015
 1990 52
 2002 26 2001 27
 37 2015 17
 2002 21 1990
 . 2015 12
 1990 120 100
 . 2005
 2004 %1.5
 %4
 100 53 184
 .² 2004 2000

.258 -227 -223 , ,2008 2007 , -¹
 .32 , , -²
 .250 - 236 - 227 , ,2008 2007 , :

2015 %11.5

1428

%13.8 2007

%31.1 2008 2007

2002 1423

.

⋮

⋮

⋅

⋮

⋅

⋮

⋅

⋮

:

:

:

.
:

1

-

-

.

:

:

,1990 , , ,

,()

_____ , -¹

.340

1

:

:

740

%12

2004

:

2

:

:

:

:

.175 -161 ,

- 1

- 2

.400 ,2007 ,(

) ,

1

: :

.

: :

:

-1

2004

.

-2

.420 , -1

18

%5 %3

.

-3

1

.

2

.

.

. ,428 , - 1
 .508 ,504 , - 2

:
1912

:

:

.

.

.

:
:
:

:

:

:

.

:

.

:

.

:

:

:

:

:

:

:

:

1

,	,2004	17	1425	25	- 1
,	,2004	22	1425	01	
,	,2004	24	1425	03	
.	,		,2004	27	143

:

:

:

:

:

.

:

-1

.

:

-2

:

.

.1

.3 ,2 ,2004 , ,

_____ - 1

:

:

4 2

.1

:

:

.2

:

:

.4,3 , ,

, - 1

.5 , - 2

21

%37.5

1

2

:

:

:

3

04 ,

,

- 1

.4 , , 2004

20

1425

.4 , 2004 ,

,

- 2

.71 , 12 ,

,

- 3

.35 , 34

,

,

:

·
:
:

·
:
:

1
·

·
:
:
"

2"

:

·
:
-1

.3 , ,

.298 ,3 , , -1
.59 ,58 ,1 , , : -2
.180 , , , :

: -2

. 1

: :

2

:

:

.

:

-1

:

-2

3

.

:

:

2003 , 1424 , , , ,

- 1

.25

.21 , 4 , , - 2

.71 , 9 , , :

.1044 , , :

.27 , , - 3

1

.

2

.

.

.29 , , - 1

, .10 ,6 ,2004 ,2003 , , , , - 2

:

:

:

.

:

.

:

.

:

: :

2007 1428 2003 1424
2013 1434
: 1428 1423 :

1426 1425

1427 1426 %28.8
% 0.62 1428 1427

:

(06)

175.947	57.789	118.158	2003 - 1424
315.515	114.987	200.528	2004 - 1425
624.344	257.156	367.188	2005 - 1426
804.197	320.612	483.585	2006 - 1427
799.150	232.336	566.814	2007 - 1428

:

. 2008/05/10 1429/05/04 283
: 2013 1434 :

.

$$\cdot + \times =$$

.

:

$$0 = \underline{\hspace{2cm}} =$$

$$^1_0 = \underline{\hspace{2cm}} =$$

2

$$1426 \quad 5 =$$

:

(07)

2	.			
4	351.894 -	2-	175.947	2003 - 1424
1	315.515 -	1-	315.515	2004 - 1425
<u> </u>	<u> </u>		624.344	2005 - 1426
1	804.197	1	804.197	2006 - 1427
4	1.598.300	2	799.150	2007- 1428
10	1.735.088		2.719.153	

(5)

:

$$543.830 = \frac{2719.153}{5} = \underline{\hspace{2cm}} =$$

5

.375, 364 , , ,1996 , , , -¹
 .363 ,361 , , , , , , :

$$173.509 = \frac{1735.088}{10} = \frac{.}{2} = \frac{1426}{1426}$$

1434

$$8 =$$

$$+ =$$

$$543.830 + 8 \times 173.509 = 1434$$

$$1.931.902 = 543.830 + 1.388.072 =$$

$$. \quad 1.931.902 \quad 2013 \quad 1434$$

2007- 1428

·
:

:

(08)

134.400	5600	24000	2003 - 1424
227.200	6400	35500	2004 - 1425
374.500	7000	53500	2005 - 1426
481.250	7700	62500	2006 - 1427
382.978	6600	58027	2007- 1428

:

. 2008/05/10

1429/05/04

283

1428

6600

.

.

1

,2004 ,

,

,

-1

.02

. 75600

¹ 491.400

491.400 134.400.000 1424
273

:

(09)

273	134.400	2003 - 1424
462	227.200	2004 - 1425
762	374.500	2005 - 1426
979	481.250	2006 - 1427
779	382.978	2007- 1428
1966	965.951	2013- 1434

(08)

:

:

:

%12.5

%37.5

$$= \frac{(804.197 \times 12.5 + 481.250) - 804.197}{100} \times \frac{2006 - 1427}{222.423}$$

(10)

187.679	240.230	1280	2003 - 1424
			2004 - 1425
			2005 - 1426
286.627	222.423	776	2006 - 1427
316.279	316.278	¹ 1000	2007- 1428
_____	778.931	3056	

283

. 2008/05/10

1429/05/04

%12.5

21.993

2003 - 1424

1428

1000"

"

- 1

2005	1426	39.439	2004	1425	
	100.524	2006	1427		78.043
	.	99.893	2007	1428	

:

:

.

.

.

:

.

:

.

:

.

:

:

:

"

1"

.

.

:

:

2007

1428

2003

1424

:

.207 , , - 1

()

(11)

5.215.029	77.395	67.382	2003 - 1424
5.683.090	72.061	78.865	2004 - 1425
7.182.366	73.276	98.018	2005 - 1426
8.636.638	72.647	118.885	2006 - 1427
9.436.500	69.9	135.000	2007- 1428

escountri_by_GDP_(nominal) 2008

:

2008

www.wikipedia.org/List_of_

www.moqatel.com/openshare/Behoth/DwalModn1/Algeria/inde

%2.5

%20

%10

%5

10

%7

%.%14

%10

1

:

.34 ,33 ,2005 , 1426 , , ,
.616 , , ,

_____ - 1
:

(12)

521.503	5.215.029	2003 - 1424
568.309	5.683.090	2004 - 1425
718.237	7.182.366	2005 - 1426
863.664	8.636.638	2006 - 1427
943.650	9.436.500	2007- 1428

(11)

:

: 2013

1434

:

2013

1434

:

1

(13)

2	.			
4	1.042.006 -	2 -	521.503	2003 - 1424
1	568.309 -	1 -	568.309	2004 - 1425
—	—————		718.237	200 - 1426
1	863.664	1	863.664	2006 - 1427
4	1.887.300	2	943.650	2007- 1428
10	1.140.649		3.615.363	

(12)

:

723.072 =

3.615.363 =

5

723.072 =

.375 ,364 , , - 1
.363 ,361 , , :

$$114.065 = \frac{1.140.649}{10} \quad \frac{\cdot}{2} =$$

$$114.065 =$$

1434

2013

$$8 = + \cdot = 2013 \quad 1434$$

$$1.635.592 = 723.072 + 8 \times 114.065 =$$

1.635.592 2013 1434

%50

%12.5

%37.5

1

: 2003 1424

$$260.752 = \frac{50 \times 521.503}{100}$$

100

195.564

%37.5

65.188

12.5

491.400

,2004 05 ,511 - 1
 ,54 ,2004 ,

2003 1424

$$530631 = \frac{260.751.500.000}{491.400} :$$

$$397973 = \frac{195.564.000.000}{491.400}$$

.

:

.

:

.

:

.

:

(14)

530631	260.752	2003 - 1424
578256	284.155	2004 - 1425
730808	359.119	2005 - 1426
878779	431.832	2006 - 1427
960165	471.825	2007- 1428
1664217	817.796	2013 - 1434

(13) :

	:		:
			-1
	35500	2004 - 1425	
462			6400
		491400	
1425	2003	1424	-2
		646	636
		2004	
	7.2	7.1	
	%3.3		
0.3	2004	1425	% 3.27
	2003	1424	
	2004	1425	% 0.29
		2003	1424
			%
		2003	1424
	% 52.20		% 48.57

1

%50

%5

-4

2

:

:

.37 , , , -¹
 .61 ,1977 ,1397 ,1 , , , :
 .38 , , -²
 .127 , , , :

1

:

:

(15)

397973	195.564	2003 - 1424
433691	213.116	2004 - 1425
548105	269.339	2005 - 1426
659084	323.874	2006 - 1427
720124	353.869	2007- 1428
1248162	613.347	2013 - 1434

(11)

:

%12.5

71.038 2004 1425 65.187 2003 1424
 1427 89.779 2005 1426
 118 2007 1428 108 2006

.4,3 , , - 1

.

:

:

.

:

-1

3056

2003 - 1424

% 0.76

2004 - 1425

% 0.70

778.931

2003 1424

%0.39

3056

%12.3

2006 1427

1.24

. 2006 1427

% 0.02

.45

,

,

,

,

- 1

2006 1427

%53

659084

.

:

-2

"

.1"

:

-3

.2

:

-4

.36 , ,1996 , , - 1
 .36 ,35 , , , - 2

.1

:

-5

.2

:

-6

.3

:

-7

.41

-1

-2

.5,4 ,2004 ,2003,

-3

,2004 ,

.11 ,10

1

% 20 % 2.5

2

:

-8

3

,	,	,	,	- 1
.23	,2004 ,2003,	,	,	- 2
.30	,	,	,	- 3
.3 ,2	,2004 ,2003,	,	,	

:

:

.

.

:

:

.

:

-1

.

.

-

.

.

-

.

-

.

.

:

-2

.

.

-



: -3

: -4

.

:

-

.

:

-

:

.

-

-

.

-

.

.

-

.

:

-5

:

.

.

.

·
:
-

·
:
-

·
:
-

·
:
-

·
:
-

.

:

-2

.

:

-3

.

:

-4

.

.

:

-5

:

-

.

.

.

-

-

-

.

-

.

-

.

.

-

-

.1

:

.635,615 , , -¹
 .100,70 , , :
 , , :
 . 15 ,1994,1 , ,

(01)

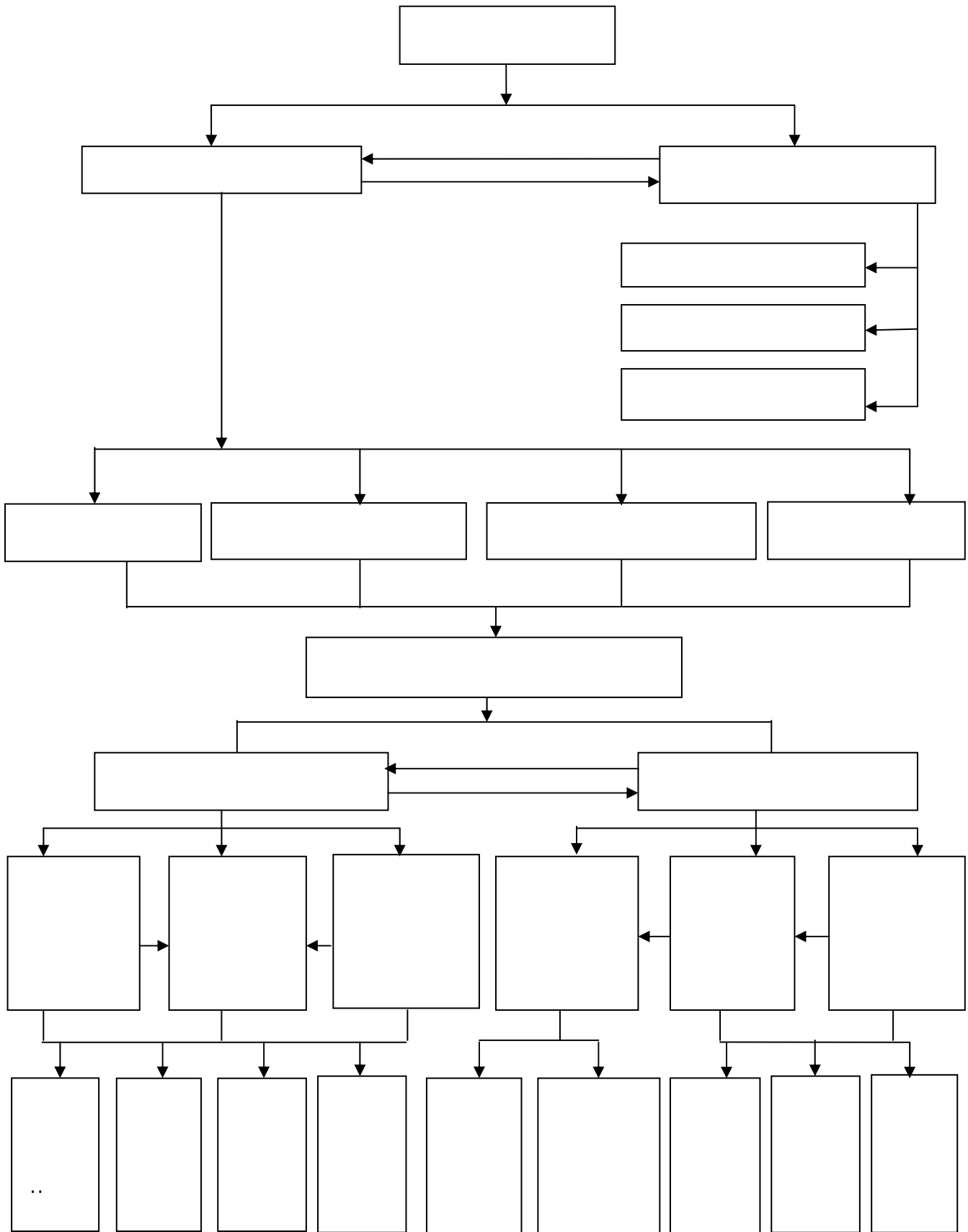

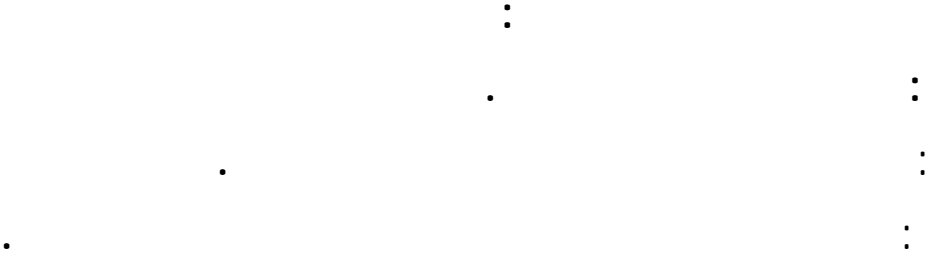

:

:

.

:

.

.

.

:

:

:

:

:

1

:

1962 31 62/157 :

².

1963 01 388/63 :

³. 1963 18 88/63

⁴1966 06 102/66 :

.

17 383/64 :

1964

.4 , , -¹

.30 , , -²

01 ,388/63 ,57 ,56 , , -³

18 ,88/63 ,1963 04 ,73 1963

.1963 22 ,15 ,1963

.421 ,1966 06 ,36 ,1966 06 ,102/66 -⁴

2
1
1971 08 73/71 :
34

383/64

3

:
220-213

1990 18 25/90 :
:

4
10/91 :

07/01 5
6

.59 .57 , , -¹
.2004 1999 1962
.1630 ,1971 30 ,97 ,1971 8 73/71 -²
,4 , , , -³
.60 , , -⁴
690 ,1991 08 ,21 ,1991 27 10/91 -⁵
.693
.7 ,2001 23 ,29 , 2001 22 07/01 -⁶

10/02

.1

:

:

81/91

-1

.2

82/91

-2

381/98

-3

.3

8

51/03

-4

10/91

.4

336/2000

-5

.5

2000

28

146/2000

-6

.6

:

.3 ,2002

15 ,83

, 2002

14 10/02

- 1

,1991 23

82/91

,81/91

- 2

.339 ,337 , 1991 10

16

,90 , , 1998

01 381/98

- 3

.15 1998 2

,2003 5

,08 ,

,2003

04

51/03

- 4

.6 ,5

31

,64 ,

, 2000, 26

336/2000

- 5

.26 , 2000

02

38 ,

1,2000 28

146/2000

- 6

.13 , 2000

14

:

1992

1

99/31

:

2

104-05

:

3

:

4

:

:

:

				.14	,	,		- ¹
,1999	2	,32	,	,1999	02	,99/31	,	- ²
								.18
		.28	,	,2005	31	,104/05		- ³
,10	,			,2006	20	,		- ⁴
				.40	,36	,2005	,	

: :

.

1.

: :

.

: :

2.

5477

%30

3

4.

2	,38	,2000	28	,146/2000	- 1
				.17 ,13	2000
			.99/31	,	- 2
			,	,	- 3
					.2009
.31 ,26	,2000	7	,26	,2000	10 - 4

: :

.1

: :

.

: :

.2

: :

:

: :

,47	,	,2000	26	,200/2000	- 1
				.7 2000	2
,90	,	,1998	01	,381/98	- 2
				.21 ,15 1998	2

.

: :

: :

.

: :

.

: :

.

: :

.

: :

.

: :

.

: :

.

.

.1

:

:

:

:

.

.

29 , ,10/91

,2001 22 07/01 - 1

.10 ,7 ,2001 23

•

•

•

•

•

•

•

•

•

•

:

:

:

:

:

%40

:

(16)

315	
24	
725	
579	
1643	

.2009

:

1643

1

1523

2001

120

,43 ,2004 ,2003 ,
.2001 ,

- 1

3834

2009

¹ 2959

2001

875

%25.95

995

(17)

783	62	58	663	
390	65	88	237	
368	76	13	279	
2293	218	595	1480	
3834	421	754	2659	

2009

5477

2009

1175

.43

- 1

:

:

(18)

2500	4000	1000	
25250	50000	500	
5200	10000	400	
2200	4000	400	

2009

:

:

:

.

:

-1

978

:

$$2.445 = 2500 \times 978$$

29.340

:

-2

261

:

$$6.590 = 25250 \times 261$$

79.083

:

-3

:

1004

$$5.220 = 5200 \times 1004$$

$$. \quad 62.649 :$$

$$: \quad -4$$

:

2059

$$4.529 = 2200 \times 2059$$

$$. \quad 54.357$$

$$. \quad 225.430$$

:

:

:

:

:

:

:

.

.

.

.

.

.

:

:

:

:

:

:

:

:

:

:

.

1781 " "
1

:

(19)

1098	
414	
1093	
2872	
5477	

2009

%25.95

:

.154

_____ - 1

¹3697

60

-

-

.

:

:

400

500

400

1000

.

:

, ,

,

,

- 1

.28

(20)

21500	40000	3000	
27500	50000	5000	
6500	10000	3000	
11500	10000	1500	

:

:

:

(21)

283.284	23.607	21500	1098	
136.620	11.385	27500	414	
85.248	7.104	6500	1093	
396.336	33.028	11500	2872	
901.488	75.124		5477	

:

901.488

- -

676.058

:

:

.

:

:

.

:

-1

646

636

2004

2003

7.2

7.1

:

.

-2

.

4800

5200

2605

	400		
1834			
	7000		
% 13.8		2007	
1.3			9.9
	.		
		:	-3
2654			
218	2872		
	.		
		:	-4
	.		
:			:

225.430

. 459

.

:

.

:

-

-

:

.

:

:

:

-1

:

-

.

-

:

.

-2

.

: -3

: -

. -

. -

. : -4

.

:

:

.

:

-1

.

:

-

.

:

-

·
:
-

·
:
-

·
:
-2

· : -

· : -

· : -

· : -

1

.643 ,642 , , - 1

:

:

.

"

"

1"

2"

.

.

.145 , 1415 ,24 , .680 , , , , , - 1
- 2

:

:

.

" -

1"

.

-

-

-

-

.

-

-

.

10/91

-

:

-

.123 ,122 ,



-1

.

1

.

2

.

:(

.

)

-

-

-

-

:

.

:

-1

.159 ,158

.124 -118

-¹

-²

.1

.

:

-2

.

.157,156 , , , -1

(02)

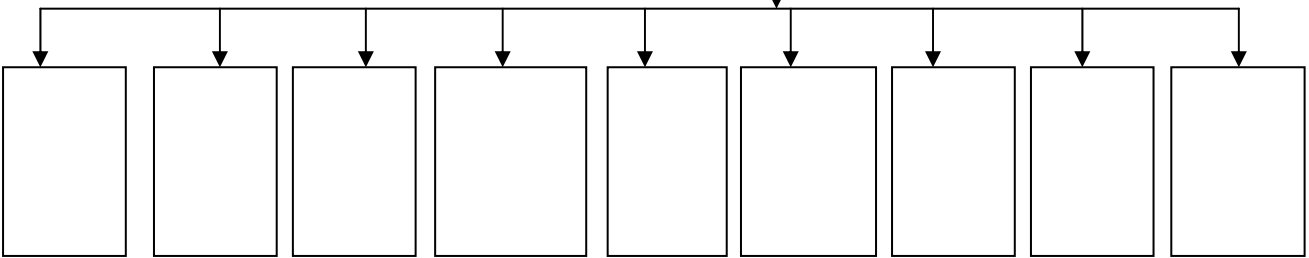
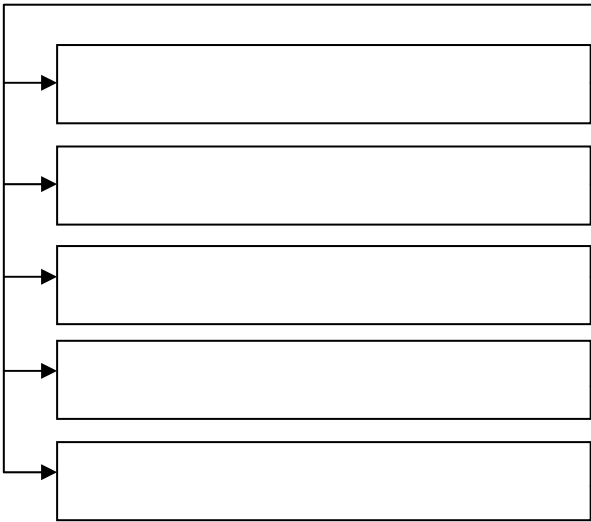
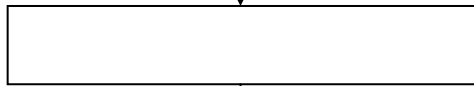
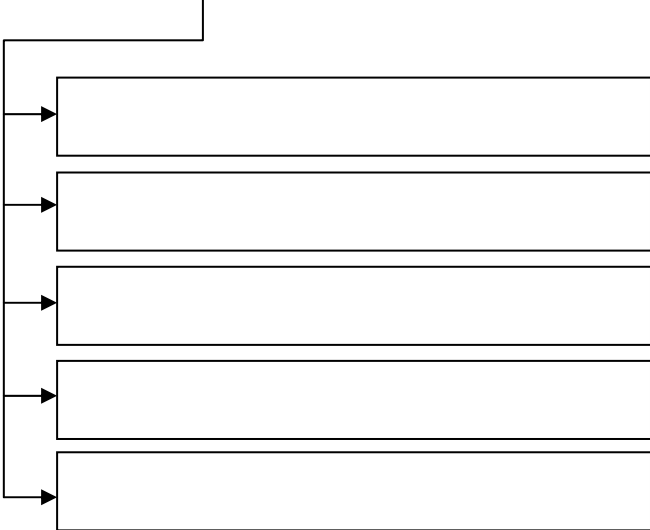
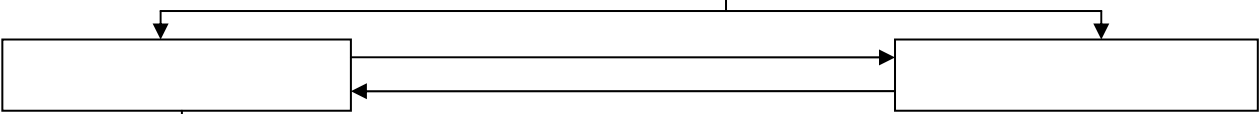
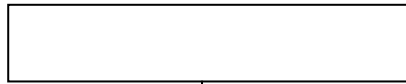

:

:

.

:

.

.

:

:

:

:

:

.

.

.

:

:

:

:

:

:

:

.

:

.

:

.1

:

-

- 2009

.328 , ,

_____ , -1

·
:

:

·
10

1398

:

:

·

:

·

:

·

1

·

.110 ,109 , , , , - 1

.66 ,1980 ,1400 ,3 , , , , - 1

" :

1 "

.

.

.584 , ,

- 1

⋮

⋮

⋮

⋮

⋮

⋮

⋮

⋮

⋮

⋮

⋮

:

:

.

:

:

.

:

:

.

:

.

:

1

:

:

...

...":

.190 ,181 ,

_____ - 1

"

.1

.

:

:

.

.2

.3

	.308	,		,		- 1
.60	,		,		,	- 2
	.206	,		,		- 3

:

:

1

:

:

.

.

:

:

.70 , , - 1

.1

:

:

.2

.

.80 ,79 , - 1
.99 ,91 , - 2

⋮

•

•

-

-

•

•

الخاتمة

.

.

.

-

-

:

: :

: -1

:

-

-

-

-

-

-

.

-

.

:

-2

:

-

:

-

-

-

.

-2

:

-

-

.

-

.

-

:

-

-

.

-

.

-

.

-

-

.

.

-

-

-

-

.

:

-3

-

.

-

.

.

-

-

.

.

-

.

-

.

-

:

:

:

-1

.

-2

.

-3

.

1

:

:

/1

35 118.158.269	1424
50 200.527.635	1425
79 367.187.942	1426
29 483.584.931	1427
62 566.814.350	1428

:

/2

60 57.789.028	1424
00 114.986.744	1425
80 257.155.895	1426
63 320.611.684	1427
11 232.336.006	1428

:

/3

00 5600	1424
00 6400	1425
00 7000	1426
00 7700	1427

:

/4

1280	1426 1424
776	1427
1000	1428

73 799.150.356 ⇐ 2007 1427

1429/05/04 283

:

. 2008/05/10

: :

08	79		
27	29		
27	34		
27	27-26		
31	278		
31	130		
35	61		
35	14		
36	32		
39	105		
39	71		
39	19		
39	40		
41	20		
47	7 6		
47	27		
65	30		
80	19		
80	66		
80	31		
80	29		
87	19		
87	56		
87	104 103		
88	42		

88	195		
96	21		
97	156		
105-97	60		
98	43		
101	141		
104	267		
111	06		
111	271		
118	103		
136-133	92		
133	267		
140	282		
142	139		
183	198		

: :

09		
09		
09		
28 10 112 98		
10		
10		

24		
29		
29		
31		
38		
39		
41		
42		
63		
65		
88		
97		
99		
99		
109-100		
101		
103		
104		
109		
111		
113		
113		
119		109
120		
120		

121		
122		
133		
142 133		
133		
134		
134		
137		
138		
139		
170		
182		

: :

14		01
61		02
64		03
69		04
69		05
214		06
215		07
217		08
218		09
219		10
223	()	11
224	()	12
224		13

226		14
229		15
255		16
256		17
257		18
261		19
263		20
263		21

: :

61		01
64		02
65		03
70		05
196		06

: :

243		01
277		02

	:	:
		:
		-1
		.1996
.1987 1		-2
		-3
	.1995 1416 1	
.1981 1401		-4
		-5
	.2003 1424 1	
1		-6
	.1999 1419	
.2002 1423 1		-7
		-8
. 1		-9
		-10
	. 1	
1414 1		-11
	. 1993	
.2004 1425 1		-12
.2004 1		-13
.1996		14
.1996		-15
		-16
	. 2000 1420 1	
		-17
.2000 1		
		-18
.1997 1417 1		

	.1982 1402		-19
		.	-20
	.2003 1424 1		-21
		.1987	-22
		.	-23
			-24
		.2002	
			-25
		. 2000 1421 3	
1			-26
			.1992
			-27
		.1406	
			-28
		.1995	
		.	-29
			-30
		.1980 1400	
	.2003 1424		-31
1			-32
		.2004 1424	
			-33
		. 2000 1421 1	
2			-34
		.	
			-35
		.1992	
3			-36
		.1999 1420	

	.2004	1425		-37	
2001	1				
				-38	
			. 1999		
				-39	
.1999	1	15			
1				-40	
			2003	1424	
.1	2003	1424		- 41	
				-42	
			.2005	1	
				-43	
			.2008	1	
	.1979	1		-44	
.1977	1397	1		-45	
	.2005	3		-46	
				-47	
			.2004	1425	1
				-48	
			.1983		
.				-49	
				-50	
			.2004		
1				-51	
			. 2006		
				-52	
			. 1997		
2003				-53	

. 1980				-54
.1992				-55
	.1995			-56
		.1981 1401 3		-57
				-58
			. 2002	-59
			. 2004 1425	
				-60
1417 1				-61
			. 1996	-62
				-63
	.2007			-64
		.1994 1		-65
		.2002 1423		-66
				-67
			.2002	
. 1982	1402 2			-68
.2003 1				-69
				-70
	.1979			
1				-71
				-72
			.2001 1422	
. 2003 4				-73
	. 2004		1	-74
	. 2002 3			-75

.1996 1416 3	-76
	-77
.2007 1428 2	
	-78
.1985 1	
	-79
. 2005 1425 3	
. 7	-80
.2004 1425 19	-81
. 1987 1408 20	-82
	-83
	. 1999 1
.2002 1	-84
.1996	-85
	-86
1996 1 : :	
.2006	-87
1400 3	-88
	. 1980
	-89
. 1987 1407 1	
	-90
	.2001 1422 1
()	-91
	1990
	-92
	-93
	.1989
.1999 1420 1	-94

. 2002 1423 1	-95
.1979 1	-96
. 2000 1421 1	-97
	-98
	.1999
.2003 2	-99
	-100
.1985 1405 1	
	-101
	.1984
	-102
	.1993
	-103
	. 1
	-104
	.1994 1414 2
1986 1	-105
	.1407
.2005 8	-106
. 2000 1	-107
.1999	-108
.2002	
.1988 1408 20	-109
10	-110
	.1994 1415
	-111
.1 1987	
	-112
	.1987 1

.1988 1408 1	-113
. 1414 1	-114
.1993 1414 1	-115
1407 1	
	.1987
	:
	-1
22 1410·1990	
.():	
. 2001 1422 2	-2
22 1990 1410	
2 ():	
. 2001 1422	-3
10 . 2006 1427	-4
.2004 2003	-5
	.2004 2003
2004	-6
	.
	-7
.2004 2003	
2001 2000	-8
. 2001	
2008 2007	-9
.2007	

-10

. 1999 1419 1

.2006 6 10 -11

-12

.2007 ()

-13

)

.2007 (

-14

.1419

.1415 24 -15

2009 -16

. 2010

-17

. 2004 2003

.2005 1426 -18

-19

.2004 2003

-20

1997 16 13 1418 11 08

():

.2003 1423 1

-21

:

. 2004 2003

-22

. 2005 311

-23

1418

	():	1997	
	.2003	1423	
1425	7		-24
		.2004	
	" "		-25
	:		
		2004 2003	
			-26
		.	
			-27
	()		
. 2001	1 1990	1410	
			-28
		. 2004 2003	
			-29
		.2003	1424
			-30
	. 2004 -2003		
			-31
	. 2004 2003		
			-32
		2008 10 1429	04 283
	1992		-33
		.1992	
			-34
	.1416		
. 2003	4		-35

-36
. 1993

-37
: 22 1990 1410
2 ()
. 2001 1422

-38
.1999 25 21

-39
.2004 2003

-40
.2007

-41

-42
.2004 2003 07 06
):

-43
.2007 (

-44
: .2004 2003
2 :

-45
. 1984 1404

-46
.2004 2003
)
.346 2007 (

					:	
1966	06	36	1966	06	102/66	-13
1971	30	97	1971	8	73/71	-14
					:	
	32		1999	02	99/31	- 15
					.1999	2
.2000	7	26	2000	10		- 16
					:	
			2006	20		-17
					. 2005	10
			2004	27	143	-18
					.	
					:	
			www.wikipedia	.org	‘	-1
			www	. albalagh	.org	-2
			www.uneca	-na.org		-3
			www.papfam	.org		-4
			www.moqatel	.com		-5
www.der.oas	.org					-6
						- 7
					www.saaid.net	
					-	
					www.saaid.net	
					-	
					www.saaid.net	
					- 8	
			www.omelketab.net	www.kantakji.org		
			www.arabicacademy	.org		- 09
			www.arabstates	.undp.org		-10

: :

1	:
3	.
4	.
12	.
16	.
17	.
26	.
37	.
44	.
45	.
52	.
58	.
59	.
67	.
76	.
78	.
79	.
85	.
89	.
94	.
95	.
108	.
129	.

130	.	:
137	.	:
167		:
168		:
180	.	:
188		:
188	.	:
190	.	:
199	.	:
204		:
205	.	:
213		:
221		:
244		:
245	.	:
254		:
260		:
278	.	:
279		:

	.
284	:
292	.
299	
303	
304	
306	
307	
307	
308	
320	

Summary of the Study

This note addresses the problem of poverty study and analysis of a phenomenon for treatment within in particular and in Algerian society in human societies the the framework of principles and concepts underlying the Islamic economy the most transition to the humanitarian situation and better economic prospects important part of achieving the objectives of Islamic economics in the treatment which at the same time call for the of problems facing the Muslim world establishment of the Islamic economic system.

The study presents a system of institutional mechanisms on which the and the institution of Zakat and Islamic economy in addressing poverty in addition to other complementary mechanisms that are endowment foundation the study part of privacy civilization of Islam and the Muslim community presents the experiences of modern mechanisms for the application of the and the extent to carry out its Islamic calendar with the level of performance role.

The study concludes the close link between poverty and treatment on the the influence of the state's role in and the economy on the other hand one hand and the study and adopt the correct image the activation of these mechanisms to ensure in programs and policies of the Islamic proposes a set of procedures the case of taking it to activate the role of Islamic Economics and mechanisms particularly the and to treat many of the problems afflicting the nation phenomenon of poverty.

Résumé de l'étude

Cette note porte sur le problème de l'étude sur la pauvreté et l'analyse d'un en et dans la société algérienne phénomène dans les sociétés humaines pour le traitement dans le cadre des principes et des concepts qui particulier la transition vers la situation humanitaire et sous-tendent l'économie islamique la partie la plus importante de la de meilleures perspectives économiques réalisation des objectifs de l'économie islamique dans le traitement de problèmes à l'appel en même temps pour la mise en place qui face au monde musulman du système économique islamique.

L'étude présente un ensemble de mécanismes institutionnels sur lesquels et l'institution de la Zakat l'économie islamique dans la lutte contre la pauvreté en complément à d'autres mécanismes et la Fondation de dotation complémentaires qui font partie de la civilisation de la vie privée de l'Islam et la l'étude présente les expériences des mécanismes communauté musulmane modernes de l'application du calendrier islamique avec le niveau de et la mesure de s'acquitter de son rôle. performance d'une L'étude conclut sur le lien étroit entre la pauvreté et de traitement l'influence du rôle de l'Etat dans l'activation de et l'économie d'autre part part et l'étude propose un ensemble de et d'adopter l'image correcte ces mécanismes afin programmes et politiques de la République islamique procédures dans le cas de le prendre pour activer le rôle de l'Islamic Economics et d'assurer en et à traiter les nombreux problèmes qui affligent la nation les mécanismes particulier le phénomène de la pauvreté.