

[Empty rounded rectangular box]

: _____ : _____

: _____
- /
- /
- /
- /
- /
- /

2004-2003 :

الإهداء

...

...

...

...

محمد القادر بابا

تشکر و سپاس

-

1

2

3 :

3 :(1)

4 :(2)

6 :(3)

7 :

8 :(1)

9 :(2)

10 :(3)

12 :

13 :(1)

14 :(2)

17 :(3)

19 :(4)

21 - -1

22 - -2

23 :

24 :(1)

27 :(2)

28	-1
29	-2
29()	-3
30	:(3)
32	:(4)
33	:
34	:(1)
36	:(2)
37	:(3)
38	:
39	:(1)
40	:(2)
41	:(3)
42	:(4)
43	:
43	:(1)
44	:(2)
47	:
47	:(1)
51	:(2)
53	
54		
55	
56	:

56		:(1)
59		:(2)
62		:(3)
64		:(4)
67		:(5)
72		:(6)
74		:
75		:(1)
79		:(2)
88		
90			
91		
92		:
92		:(1)
96	.		:(2)
100		:(3)
105		:
106		:(1)
109 (OMC)		:(2)
115		:(3)
120		:
120		:(1)
123	-	:(2)
125		:(3)

173	: (3)
177	: (4)
	(2002-1996)	
180	
181		
182	
183	:
1831993	: (1)
185	: (2)
187	: (3)
191	: (4)
198	:
1991990	: (1)
200	: (2)
200	: (3)
201	: (4)
2021994	: (5)
204	: (6)
208(2002-1997)	: (7)
210	
211		
212	
213(1988-1962)	:

213(1966-1962)	:(1)
215(1969-1967)	:(2)
216(1973-1970)	:(3)
217(1977-1974)	:(4)
219(1984-1980)	:(5)
221(1989-1985)	:(6)
223	:
223	:(1)
227	:(2)
231	:
	(2002-1988)	
231	:(1)
237	:(2)
240	:(3)
242	:(4)
243	:
243	:(1)
247	:(2)
250	:
251	:(1)
256	:(2)
261	
263	
273	
276	
277	

المقدمة

.

.

.

-

-

.

.

.

.

.« La Mondialisation »

.

.

.

.

.

.

.

.

:





: _____ -1

:

*

*

*

..

: _____ -2

:

*

*

*

: _____ -3

:

*

()

*

*

.(2002 – 1988)

:_____ -4

:

*

.

.

*

.

*

.()

*

2002

1989

.1989

1967

:_____ -5

:

.1

.2

.3

.4

.5

:-6

*

*

*

:

(APSSI)

•

.(ANDI)

(CNES) •

.() •

(CNIS) •

(ONS) •

•

.() •

*

(UNCTAD)

(FMI)

(OMC)

*

: _____ -7

1986

"

"

"

"

"

"

"

"

—

1998

—

"

"

" 2001

"

:_____ -8

*

*

*

*

:

*

.

.

*

.

.

*

.

.

*

1993

.

*

.

.

*

.

.

.



: _____

.

.

.

.

.

.

.

.

:

: (1)

: (2)

: (3)

: (4)

: (5)

: (6)

: (7)

: (8)

_____ : _____

.(A.smith)

,

.

_____ : **(1)** _____

.

.

(1)

(A. Smith)

(2)

(J. B. Say)

(D . Ricardo)

⁽¹⁾ Mohamed Dowider: L'économie politique, une science sociale, Maspéro, Paris, 1974, p: 182.

⁽²⁾ A.Smith: recherche sur la nature et les causes de la richesse des nations, Gallimard, Paris, 1976, p: 141

(1)

(2)

_____ : (2)

A.Smith)



" "

(1790-1723)

(3) ⚡

(4)

(5)

_____ (1)

(2) D. Recardo : Principe de l'économie politique et de l'IMPOT, calman, Paris, 1970, p : 233.

(3) A.Smith....., op, cit, p : 125.

(4) Thierry Ananou : Investissement et capital, Mémo seuil, Paris, 1997, p : 29.

(5) A.Smith , op, cit, p : 23.

(1823- 1772): David Ricardo -

(1)

(2)

(3)

(4)

(1) DAVID. RICARDO....., op, cit, p : 231.

.135 :

(2)

(3) DAVID RICARDO..... , OP , CIT , P : 231.

(4)

- :
- MARK BLANG : la pensée économique origine et développement, OPU, Alger, 1981, p p : 118 – 123.
 - GHISLAIN DELEPLACE: Histoire de la pensée économique, DUNOD, Paris, 1999, p p :68 – 75..

: (1832- 1767) J. B.Say -

(1)

(2)

: (3)

()

(1) J.B. Say : traité d'économie politique, calman – levy, Paris, 1972, p : 120.

(2) Ibid....., p : 110.

(1)

(2) ↙



(3)

(*) (Karl- Marx)

(1)
: 1991
.736 :
(2) A.Smith , op , cit , p : 175.
: 1969 - / : (3)
.242
:(1883-1818) KARL MARX (*)
" "

☒

☒

☒

_____ : (1)
: (La théorie de la valeur) -1

Karl Marx

(1)

: (La théorie de la plus value) -2

(la plus value)

(2)

_____ () : (1)
- .120 : 1981 (2)
.283 : 1994



" "

.

_____ : (2) _____

: _____ -1

.

:

.

.

.

.

(1)

.

.

.

.



.573 :

.....

(1)

:

(1)



(P. Baran)

(2) 

_____ : (3)

(1) KARL MARX : fondement de la critique de l'économie politique, édition du progrès, Mosco, 1974, p : 114.

(2) P. BARAN : L'économie politique de la croissance, Maspéron, Paris, 1970, p : 71.



(1)

"

"



(2)



(1) KARL MARX : Le capital, livre I traduction de J. ROY, GARNIER Flamavon, Paris, p : 115.

(2) IBID....., P : 166.

()
(1)

1929

John (*)

1936 Maynard Keynes

:
☒
☒
☒
☒

(1)

- .500 – 496 : 1979
- GHISLAIN DELEPLACE, op , cit, p p : 144 – 159
 - MARK BLANG, op , cit, p p : 293 – 299.
- : (1946 – 1883) JHAN MAGNARD KEYNES (*)

1945 1936 .1913

– .

:(1)

()

.(L'épargne)

.(L'investissement)

(Keynes)

(1)

.(2)

(1).. + (La consommation) = =(Revenu)

(2)..... - = :

: (1)

. (3)..... - =

: (3) (2)

. =

= :

,(3)

-

: (1)

.590 : 1977

(2) John Maynard Keynes : théorie générale de l'emploi, de l'intérêt et de la monnaie, traduction de Jean largentye, petite bibliothèque, Payot, Paris, 1985, p : 83.

(3)

.19 : 1996

()

:
- =

(1)

:(2)

:< L'efficacité marginale du capitale > -1

(2)

() (keynes)

:(3)

(1) John Mynard Keynes, op, cit, p : 84.

(2)
: .166 : ,1939

(3) J. M. Keynes, op ,cit, p : 149.



(1)

(coût de remplacement) (

"

"

(2)

:

:

$R_1, R_2, R_3, \dots, R_n$

$R_1:$

$.n$

R_n

(discount Rate)

(3)

(e)

P_K

:

:

$(P_K) =$

.660 :

.....

(1)

.22:

...

(2)

.175-174 :

(3)

$$P_K = \frac{R_1}{(1+e)^1} + \frac{R_2}{(1+e)^2} + \frac{R_3}{(1+e)^3} + \dots + \frac{R_n}{(1+e)^n}$$

R_n R₂ R₁ P_K

.(e)

(e>i)

(e<i) (e)

(i)

" la courbe de la demande d'investissement " -2

(1)

:

-

-

-

(2)

:

.166 :

...

(1)

(2)

(01) :

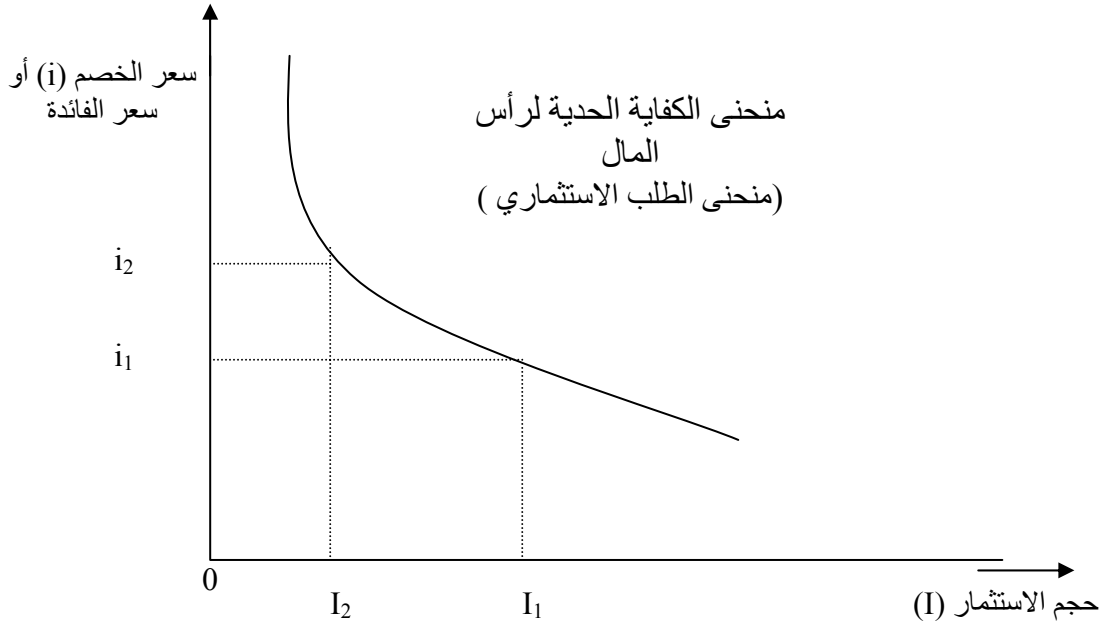

Le multiplicateur) (3) :

(d'investissement

(Le multiplicateur d'investissement)

()

$$\frac{\Delta}{\Delta} = :$$

: Δ

(1) $\Delta \times = \Delta \leftarrow$

$$+ = + = :$$

(2) $\Delta + \Delta = \Delta :$

.(Δ)

(Δ)

: Δ

$$\Delta = \Delta - \Delta : (2)$$

$$\frac{\Delta}{\Delta} = \frac{\Delta}{\Delta} - 1 \Leftrightarrow \frac{\Delta}{\Delta} = \frac{\Delta - \Delta}{\Delta}$$

: 1

$$\frac{\Delta}{\Delta} = \frac{1}{\Delta - 1} \Leftrightarrow \frac{1}{\Delta} = \frac{1}{\Delta - 1}$$

$$\frac{\Delta}{\Delta} = ()$$

$$\frac{\Delta}{\Delta} = () \quad \frac{1}{\Delta - 1} = :$$

(3) $\left(\frac{1}{\Delta - 1} \right) = :$

(3)

(1)

()

- 1 =

:

$$\frac{1}{\quad} =$$

L'investissement et croissance) : (4)

(économique

(2)

: " " (1)

- .161 - 141 :
- Mark blang, op- cit, pp : 727 - 728
- GHISLAN deleplace, op - cit, pp : 295 - 297
- .141 - 140 :
- .28 - 26 :

.01: 1990 - ()

(2)

(1)

(2)

Ray Harrod

" "

DOMAR

(Néo - classique)

(*)

Solow

() : (1)
.139 - 138 : 1979 - (2)
.666 : (*)
L, K, Y : $y = \delta K^\alpha L^\beta$: Cobb - Dauglas
 $\beta \quad \alpha$ δ

$$G = \frac{S}{Y} \cdot \frac{1}{K} :$$

.

$\left(\frac{S}{Y}\right)$

$\left(\frac{1}{K}\right)$

/

()

-

)

/

.(

: Harrod Domar -2

-

:

-

-

-

-

-

.

:

.

.

.

.

.

.

.

.

.

_____ : (1)
_____ -1

. - -

(1)

: .

(2) "

"

" :

(3) "

(4) "

" :

(5)

.35 : 1991 :
.15 : (2)
.10 : (3)
.267 : (4)

: (1)

.39 : : (5)

":
(1) "

" :

.() (2) "

" "

(3)

: _____ -2

)

:

.(

(4)

(5)

.60 : (1)

: (2)

.602 : .(1968 - 1338) (3)

.36 : : (4)

.503 : (5)

:

.27 : 2000

" :

(1)"

(2)"

" :

" :

(3) "

) ."

" :-

" : -

-

.(

"

()

" : -

-

(4) "

.15 : (1)

.61 : (2)

.20 : (3)

: (4)

.584 : (1981 - 1401)

(*)

:

:

(1)

()

(2) "

(3)

_____ : (2)

:(1406 - 1332)

(*)

.33 :

.....

_(1)

.69 :

1967

:

(2)

.153 :

.....

(3)

(1)

: _____ -2

(2)

: (_____) _____ -3

"

(3) "

" :

(4) "

(5)

.45 :
.26 :
-

(1)

(2)

: (3)

.11 :

.114 : (4)

.48 : (5)

(Dummy variables)

.()

: () -3

()

()

()

:

()

☒

... 2 1)

"

.(

☒

()

.(*) "

.(1) ()

()

☒

()

()

.()

()

(*)

.229 :

.....

(I)



_____ : (4) _____

.(1406 – 1332)

(1790 –1723)

" " _ _

" _ .

.15 "

. . . .

"

"

.

.

.

.

.

:

.

:

-

☒

☒

☒

_____ : (1)
_____ -1

"

(1) "

_____ -2

:

_____ -

"

(2) "

()

.(P CN)

() : (1)
.7 : 1999 - (2)
.96 : 1991 :



: (1)
 .(...) -
) -
 (....
 .(...) -
 : _____ -
 "

(2) "
 - :
 -
 : _____ -
 " :

_____ : (1)
 .() : -
 .25 - 24 : 1988 -
 .102 - 96 : -

(2) Abdellah . Boughaba : Analyse et évaluation de projets, Berti edition, imprimé en France, Paris, 1999 , P :7.



(1) "

-

: _____ -2

" "

(2)"

"

• _____ : (3)

• (3)

"

"

-1

1998 .

:

(1)

.15

.19

...

— (2)

. 8 ... — (3)



-2

-3



☒

☒

☒

☒

____ : (1)

"

(1)"

(2)

-

____ : -1

"

"

.170

— (1)

(

)

(2)

.13 1999

(1)

:(3)

(2)

-(1)

.26-15 1993 :

⁽²⁾Thierry Ananou....., OP.cit, P.11

: -

"

(1) "

.....

(2)

_____ : (4)

: _____ -1

(3)

.64 (1)

.15 (2)

: (3)

-Pierre André dufugeur, Amme gazeengel : introduction à la finance d'entreprise, dunod d'entreprise bordas, paris, 1980.p 106

-Thierng ananou,, op.cit p : 11 .

: _____ -2

_____ :

_____ :**(1)**

: _____ -1
"

(1)" ...

.36 ... _ (1)



: _____ -2
"

(1) "

" RENOULT"

_____ : (2)

:
: _____ -1

(2)



.() : :
. 33-21: 1993

.36 - (1)
(2)

les)

-

(actions

(1)

(les obligations)

-

-

-

: _____ -2

)

.(

"

"

: _____ -3

(*) " " ()
(PIB)

: _____ -4
(1)

: _____ -5

- (*)

- = :

(.14-12) 1997 . : () -
- .152-133 -

: _____ -6

: _____ : _____

: **(Natures d'investissement)** _____ : **(1)** _____

: _____ -1

: (1)

-

(productivité)

:

: _____ -

:

: (les investissement de remplacement) _____ -

⁽¹⁾– Jacques margerin, gérard Auset : choix des investissement, les édition d'organisation, paris, juin 1987, p :41.

les investissements de modernisation et de) _____ -

: (productivité

(1)

: _____ -

: (les investissements d'expansion) _____ -

(2)

:(les investissements obligatoires) _____ -

(3)

: (les investissements stratégiques) _____ -

(4)

⁽¹⁾ -xvier goly : pratique de la décision d'investir , les éditions d'organisation, paris, 1988,p 22

⁽²⁾ jaque margerin, gérard ausset,.....op.cit, p 41.

() (3)
.123 1992/1991

⁽⁴⁾-abdallaah boughaba; op.cit ;p 8.

_____ -2

_____ -

_____ -

_____ -

_____ -

_____ -3

(1)

_____ -

1995

()

_____ (1)

_____ -

.168

- Abdalah boughaba.....; op. Cit; pp. 9-10.

- Xavier Joly; op.cit; 25 - 26.

: _____ -

: _____ -

_____ : (2) _____
: _____ -1

(1)

.124

(1)

: (1)

:

=

⁽¹⁾ Jacques, Margerin,, op, cit , p : 28.

.

.

.

.

.

.

.

.

.

...

.

⋮

⋮

.

: _____

}

:(1)

:(2)

:

.

.

:(1)

	50		27.5
1990-85		155	
			.1996
			350
364	1997	(1)	
		%84	1996
			%4

.10: 1997 : (1)

2002

(50)

(44)

.(112)

:(01)

(2002-1999)

		(ASEAN)		(NAFTA)		(APEC)				
%		%		%		%		%		
0,3	3,2	5,6	60	29,8	321	41,2	445	44 ,1	476	1999
0,2	2,8	6,7	94	28,5	396	39,8	554	49,1	684	2000
0,8	6,7	5,5	45	24,1	198	36,7	303	44,3	390	2001
0,7	4,5	4,6	30	9,9	64	26,2	171	57,5	374	2002

Source : (UNCTAD), United Nations Conference On Trade And Development, World Investment Report, 2003

(01)

2002

374 % 57,5

(1)

(2)

-
-
-
-
-

(2)

%20

%13

%33

1996-1991

%64

51,8

12,6

-

.107-105:

- :
2003

-(1)

-(2)

- (39)

(1)

-

.12 :

2002

2001 17 2000 9

8 .2000

%5

(1)2000 %9

1998 173

1999 166

1999 .1997

:() 2000

:(02)

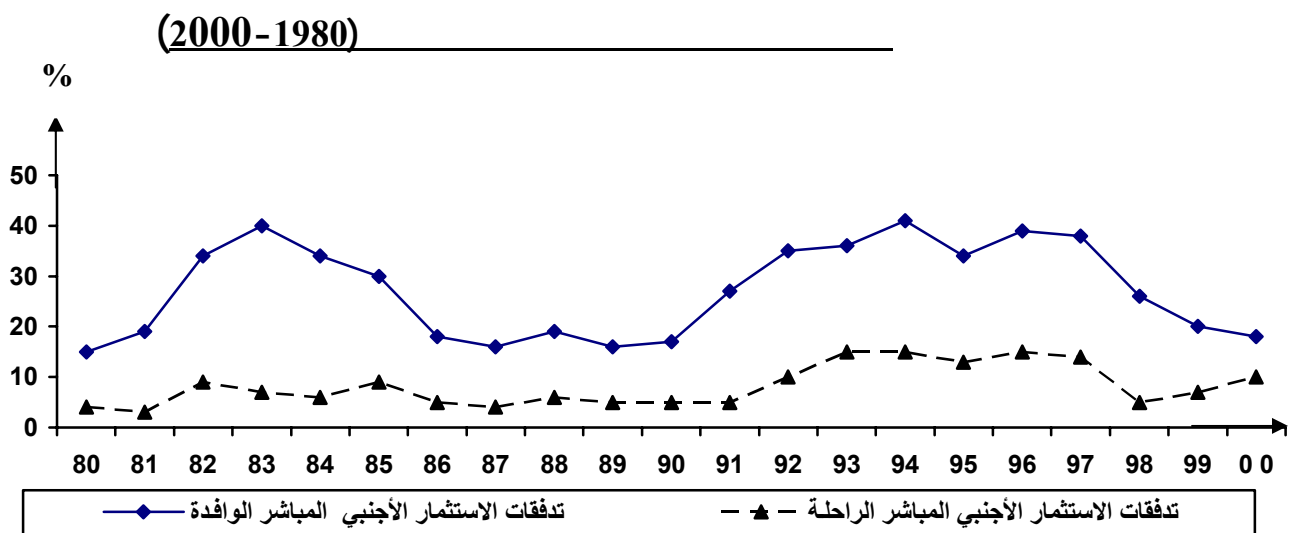

Source : (UNCTAD), world investment report 2001

(1) : 19

(1)

2001-1995

1997

1996

1998

2001

2002

1999

1999

1080

3.2

(2)

(% 0,2)

2000

2002

(% 0,8)

2001

(% 0,7)

(4,5)

(7)

(3)

(1393)

)

(651)

(824)

:((02)

.47: 2002 : _ (1)

.102 : _ (2)

:(02)

-2002		1999		
2002	2001	2000	1999	
647	510	1235	1065	
681	574	392	731	
96-	101-	142-	118-	
821	486	779	368	
1065	1196	432	507	
428	2808	423	1376	
12	6-	9	1	
4	3	3	4	
00	00	00	00	
41	11	62	19	
257	249	298	250	
225	205	270	263	
56	100	787	158	
9-	6-	3-	7-	
350-	20	1884-	780-	
7	147-	16	72	
40	42	44	21	
326	296	252	113	
218	81	364	454	
64	136	6	328-	
95	257	515-	985-	
4532	6714	2834	3184	
651.188	823.825	1.392.957	1.079.083	
% 0,7	% 0,8	% 0,2	% 0,3	%

Source : UNCTAD, united nations conference on trade and development world investment report (wir), 2003



)

(

:(04)

.(-)

20

26,3

2002 - 1985

2002 -1995

.(1)

:

.(2)

21

16,9

.47: 2002

:

.68 :

-(1)

-(2)

2002-1995**:(03)**

	2002	2001	2000	1999	1998	1997	1996	1995	
171,5	21,0	27,6	26,2	24,2	12,7	10,6	13,5	35,7	
1184,5	217,4	215	196	176	380	-	-	-	
420,00	159,6	217,4	-	14	16	-	-	13	
1249,2	75,0	69,1	49,1	506	290	135	70,2	54,7	
963,4	54,6	350	347,5	85,8	122	-	-	3,5	
-	-	-	-	-	-	-	-	-	
1784,9	716,9	651,4	76,8	82	198	27	20,6	12,2	
2494,3	567,4	554,9	414,6	151,7	70,3	142,5	554	38,8	
1499,2	46,5	43,5	8,7	224	212	328	303	333,5	
-	-	-	-	-	-	-	-	-	
-	-	-	-	-	-	-	-	-	
134,7	-	-	-	45,8	42	18,7	24	4,2	
330,8	-	-	-	-	56	24,8	-	250	
308,2	68,5	65,5	61,8	58	54,4	-	-	-	
-	-	-	-	-	-	-	-	-	
2844,8	650	225	350	500	400	312	250	157,8	
248,1	82,7	85	80,4	-	-	-	-	-	
2675,0	100,4	96,5	113	277	390	532	711	455	
316,9	12,8	39,5	24,8	22,2	48,6	48	61,2	59,8	
-	-	-	-	-	-	-	-	-	
362,2	139,4	6,5	68,5	16,7	22,2	11	86	11,9	
16987,6	2912,3	2646,9	1817,4	2183,4	2314,2	1589,6	2093,5	1430,1	
2123,45	2002 -1995								

2002

-

:_____

.68 :

(-)

(1)

1965

1997

:()

:(04)

(1997-1965)

1997	1990	1989	1988	1980	1973	1965	
18,1	22,4	30,7	30,4	39,1	40,3	22,3	
35,0	23,1	23,6	24,2	18,0	26,7	28,7	
19,9	18,9	18,3	18,9	22,7	26,3	34,8	
27,8	24,6	24,1	21,4	24,2	16,9	11,5	
8,1	9,2	9,1	10,0	15,1	11,7	9,8	
19,0	26,4	22,8	19,2	29,4	21,3	18,0	
19,0	13,6	15,7	18,9	17,1	16,0	19,8	

Source : World Bank, Trends in developing economics, 1998, Washington, DC, USA.

2000

(1)

.46 :

1000 800

(1)

:(05)

1/4

.(2)1998-1997

.(3)

.107 :	_(1)
.102 :	_(2)
.102:	_(3)

:

: (03)

. (- -)

1981-1978

▣ % 11

▨ % 9

□ % 80

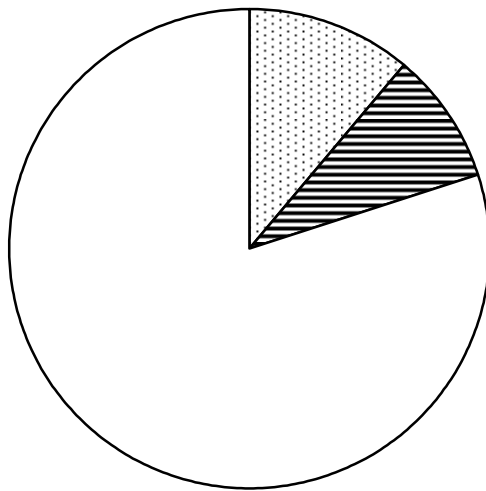

1989-1982

▣ % 16

▨ % 29

□ % 55

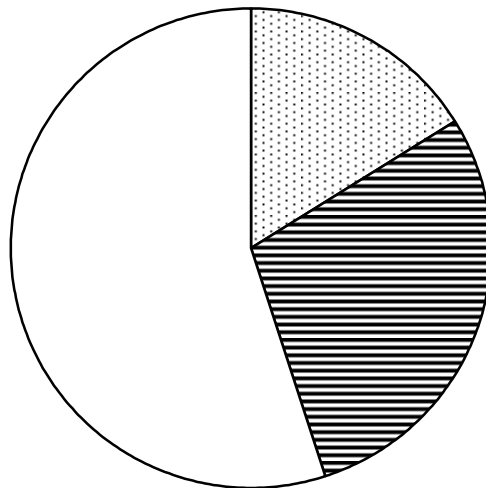

1995-1990

▣ % 20

▨ % 44

□ % 36

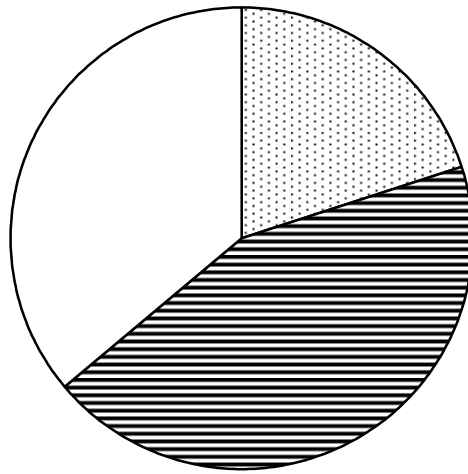

.06: (2) 38 2001 - :_____

(03)

%11

.1995/1990

%20

1981/1978

%36

% 80

:

(1)

(2)

.07 :

.....2001

.07:

_(1)

_(2)



(1)

•

•

•

1999 ()

58

.(1995 - 1978)

(2)

.(-)

18

58

:



.07:

..... 2001

.103 :

.....

-(1)

-

-(2)

(1995-1978).

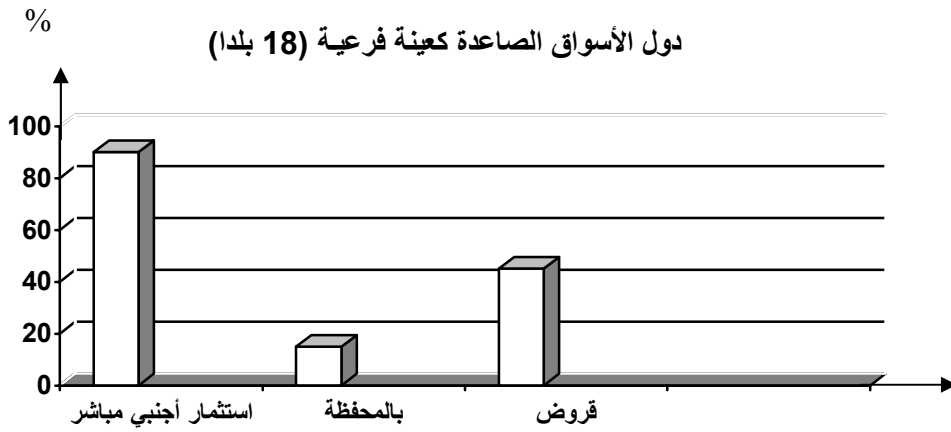
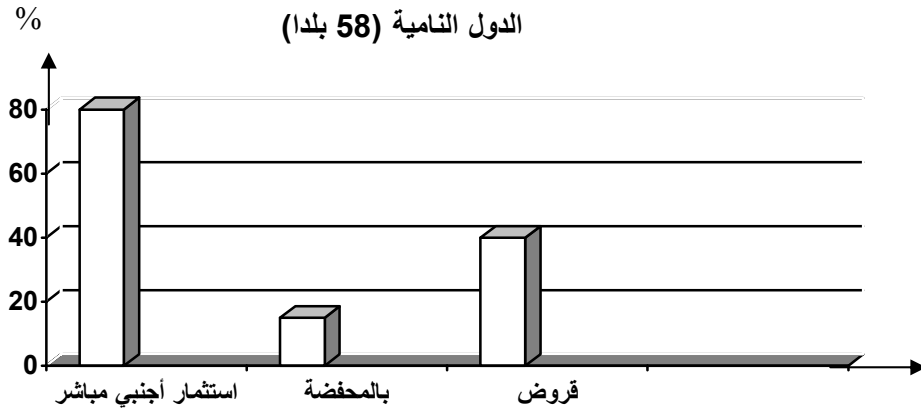

_____ : 2001 38 (02) : 07.

%80

:(06)

:(1)

:_

-
-
-
-
-
-

:_

-

.1993

-

_(1)

■

■

■

■

■

■

■

⋮

■

■

■

■

■

■

⋮

■

■

■

■

■

■

■

⋮

-
-
-
-
-
-
-
-

(1)

⋮

1999 1998 1997

.19-17 : 1997 - () ⁽¹⁾

1997

:(01)

-1

2001

50

11

100

:(1995-1986)

:(05)

()

(1995-1986)

1995	1994	1993	1992	1991	1990	1989	1988	1987	1986	
17,692	18,173	13,661	13,743	11,103	6,657	8,374	8,374	4,696	4,176	

.132:

.....

:_____

.1997

1997

.1998

1,3

56

%28

1997

16,3

1993

				1999		
		(1)		43		
	1991	:(2)		1996	1991	
	% 54,5					22,9
				.% 27		
74,4				1996		
	% 34,8					
		.%38				
%34,9						
	%32,3	1985-1981				
	% 31,3				1990-1986	
.(3)1994	% 24,0	1993		% 27,1	1993-1991	
					1995	
	%27					
	4,9			7		
				3		3,9
34	2001			2001		
13		2001				
	.10 :	.(1) 38	2000	:(FMI)	-	_(1)
			.133 :		...	_(2)
				:()		_(3)
.59 :	2001	-				

15

1997 % 5,3

:()

(1997-1992) : (06)

(%)	(%)	(\$)	(\$)	(\$)	(%)	
6,2	417,2	- 5,2	151,4	146,2	3,0	1992
6,2	882,2	- 8,4	166,1	157,7	3,9	1993
6,3	335,1	- 14,3	197,3	183,0	5,2	1994
7,2	25,9	- 8,4	272,8	264,4	0,2	1995
7,7	18,4	- 8,2	302,2	294,0	3,5	1996
7,5	10,5	- 28,1	354,3	326,2	5,3	1997

.137 :

...

:_____

(1) 800 1997 1988
 % 9,5 1998 %10 1990 % 1000
 (2) 50 1999

:

8 :

...

-

_(1)

.9 :

...

_(2)

%25

•

•

•

•

•

(NAFTA)

•

:(2)

:

()

:

•

)

:

•

.(

: •

: _____ -1

1996 . 81
2/3
(1999)

%5
% 11 % 10 % 9
1996
1995
61 9 ()
6 1996
:()

:(07)

-(1996-1986)

1996	1995	1994	1993	1992	1991	1990	1989	1988	1987	1986	
3.203	1.941	1.317	1.044	894	1.396	803	1.090	1.284	1.063	354	
-	679	485	379	364	348	303	343	359	245	206	
2.461	2.925	1.631	1.213	1.461	1.778	2.302	2.418	1.183	1.419	770	
4.054	3.423	2.833	1.966	1.678	1.425	1.224	833	824	688	547	
6.779	3.651	4.321	2.442	6.977	6.202	6.517	3.194	1.863	818	654	
13.124	16.492	5.875	4.295	10.022	4.988	8.031	7.995	6.249	1.949	579	
1.517	1.459	1.591	1.238	776	556	550	568	999	415	110	
29.931	39.915	23.724	8.142	10.340	8.778	8.750	4.719	4.435	1.457	826	
8.497	6.524	3.722	2.615	1.926	1.147	512	364	147	-	-	
2.266	1.744	1.352	377	104	6	281	450	-	-	-	
960	615	2.598	361	328	1.586	58	68	3	-	-	
490	2.476	-	-	-	-	-	-	-	-	-	
73.276	91.282	82.680	111.436	58.124	11.977	6.596	5.600	5.297	3.709	2.834	
49	50	30	4	2	3	1	-	-	-	-	
682	1.102	442	354	298	335	246	216	209	-	-	
610	1.180	366	659	32	17	57	14	45	38	40	

Source : JETRO- from statistics of individual countries.

12,9 1996

.1995

14,7

		(1998)			
					45
		%50 -40			
%17,3			%21,5		
-	-		2001		
143					
64		.1999	%44		
				.2000	
(OMC)					
					.2001
			()		
	.2000	%10		%30	
		35	2001		
					50
	102	2000		134	
%60					2001
.(¹) 2000		62			
		%88	%32		
2000	%9				
					-
				.(²)2001	%14
2002		: (UNCTAD)			-(¹)
				.163 :	-(²)
		.163 :		

: _____ -2

:

: _____ -

%7 .

%12 1992 .1996

%9,7 1996

63 % 6

.2001

: _____ -

%35 1995

%15

%.19

:(05)

(05)

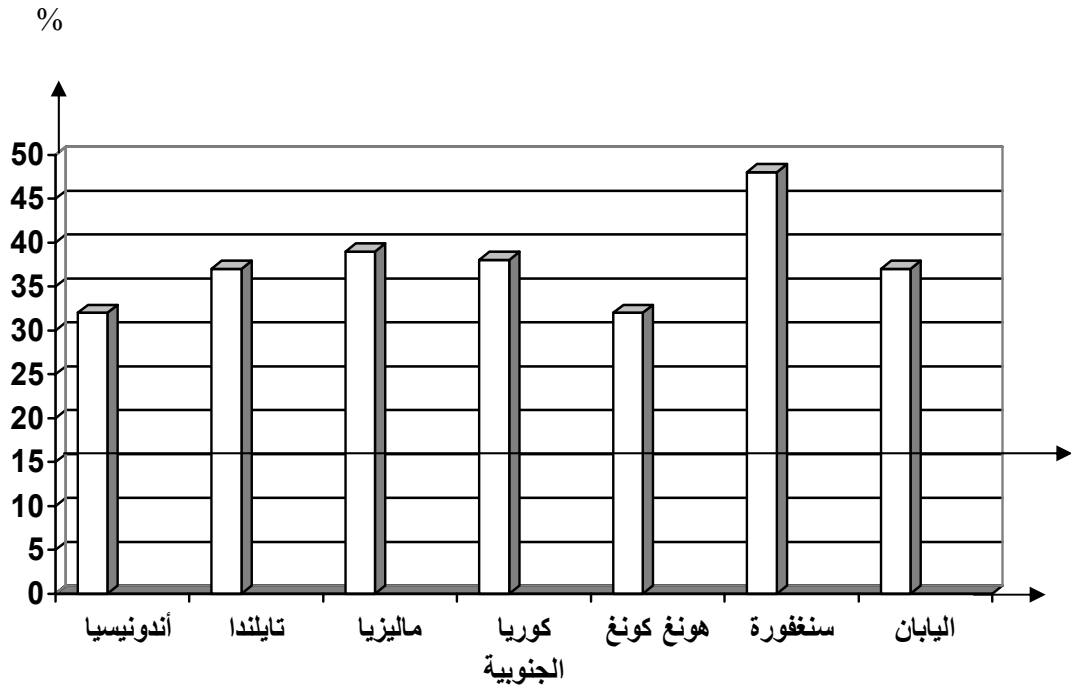

Source : World Development Report, 1995.

- _____ :

- _____ :

1993

1997

.1997

- -)
1999 22 1996 3 (-
(1)2000 18

%50

(2)

.07 : 2001 38 -(1) : -(1)
.07 : ... -(2)

:

*

.

.

*

.

.

*

%1,5

.

.

.

*

.

.

*

.



.

.

...

⋮

⋮

⋮

:

:(1)

:(2)

:(3)

. "Globalisation"

. _____ : (1) _____
: **"la Mondialisation"** -1

. _____
: (1)

. _____
: (1)

.02 : 2002 - 14-12 - () - (1)

(Globalisation)

(1)

: _____ -2

: _____ -

GAAT

1940 % 40

% 6

1979

% 10

(2)

% 4.9

% 4.4

(3)

1975

1950

% 8

87

117

NAFTA

(1995-1985)

() : _ (1)

.01 : 2002 14-12 - .() _ (2)

.9 : ... _ (3)

.36 : ... _ (3)

: _____ -

1988-1965

% 10

.% 20 % 5

.% 23

()

.1988 % 34 1965 % 27

% 33

% 43

.1995 % 29 1985 % 23

: _____ -

(1)

% 80

)

6 .1996-1993

150 (

.37 : ... _ (1)

.1989-1983

% 0.5

.1996/94

% 4

1989/83

:(2)

.(OMC)

."La Mondialisation de l'économie"⁽¹⁾ .

100

:

⁽¹⁾ – Maurice durausset : la Mondialisation de l'économie, ellipses, Paris 1994, P : 76.

160 (1)
 .(3)1995 % 10 350 1996 .(2)1991
 . 1.3 2000
 . 21
 . % 65 1995-1990
) 550.000 63.000
) 65.000 (2001
 .(2002
 .
)
 . (1998 UNCTAD
 :(1990-1979)

(FMI) - .27 : ... _ (1)
 .20 : 2002 - _ (2)
 .28 : ... _ (3)

:(09)

(1990-1979)

4	12	2	25	3	1979
4	11	3	20	2	1980
4	12	4	9	5	1981
3	7	3	3	4	1982
3	8	2	7	4	1983
4	8	3	12	6	1984
5	11	3	13	6	1985
10	19	6	22	15	1986
9	33	9	28	22	1987
11	36	15	16	37	1988
14	31	20	32	44	1989
18	23	27	34	38	1990

Source : Maurice durousset, la Mondialisation de l'économie, ellipes, paris, 1994, P : 79.

:(10)

: (10)

()

1995-1985

(IDE)	(IDE)	(IDE)		
13	1820	477,5		1
7	3410	199,6		2
10	2380	138,0		3
20	110	130,6		4
11	2320	90,9		5
2	6900	72,4		6
3	4410	68,1		7
6	3470	62,6		8
12	2060	60,9		9
17	470	44,1		10
1	13650	40,8		11
4	4270	37,7		12
16	630	36,3		13
14	1520	30,7		14
18	320	25,9		15
5	3580	25,2		16
15	680	23,5		17
19	130	20,3		18
9	2890	17,9		19
8	3000	15,7		20

Source : WTO, annual report 1996, Vol (1), trade and FDI, Geneva, 1996.

	247.6		1996	(1)
1998				% 80
	.% 75		586.8	
		498		1999
		.1998	% 90	1995 % 55
				2001
		1,3	2000	
				:(3)
				-1
1997		(- - - -)
	:((11))

(1) – Yves- gervaise : le développement économique mondial, ellipses, Paris, 1994, PP : 272-280.

:(11)

.1997-80 (- - - -)

(IDE)	(IDE)	(IDE)	(IDE)	(IDE)	(IDE)			(IDE)	
349	408	89	235	541	1621		10634		1980
77	408	57	212	747	1501		12062		1981
54	408	80	212	294	994		14309	85/80	1982
77	408	57	184	490	1216	85/80	10418	49831	1983
77	408	30	113	729	1357	2253	12157		1984
	408	20	108	1200	1736		13582		1985
5	177	01	63	1300	1109	1728	14184	78283	1986
4	98	60	92	900	1006	2186	25021	132949	1987
13	98	85	61	1200	1447	2325	29718	158289	1988
12	125	167	78	1300	1997	4446	29756	195153	1989
12	159	165	58	700	1341	2196	31776	183835	1990
12	180	317	125	300	886	2752	41696	158936	1991
10	165	422	526	500	1582	3151	49625	173761	1992
13	100	491	562	500	1679	3691	73045	218094	1993
15	110	551	432	1256	2364	5496	90462	238738	1994
8	105	290	264	600	1265	4699	96330	316524	1995
13	110	311	253	636	1313	4828	129813	337550	1996
7	110	500	360	834	1811	4710	148944	400486	1997

Source: UNCTAD: World investment report 1997, New York, Geneva

.1985-80

% 2.8

1997-86

% 0.7

.1985-80

% 11.2

)

% 2.3

1997-86

.(

-

.1985-80

% 4.5

.1997-1986

% 1.6

(1997-1986)

(- - - -)

:-2

.1993

5

12/93

10

5.3

1995

(1)

% 7

.1985 - 1980

97

% 0.9

:()

1998 -

: (1)
.154 :

(1997-80)

:(12)

		(%)	(%)	(PIB) ()	(%)	
			13,4	42,3	3,2	1980
		10,61 (-)	14,0	44,3	0,63	1981
		5,55 (-)	22,3	45,1	0,37	1982
		5,72 (-)	24,4	48,8	0,73	1983
		4,03 (-)	32,5	51,8	0,63	1984
		7,33	15,0	57,1		1985
		1,05 (-)	16,0	60,8	0,03	1986
		0,02 (-)	15,0	63,0	0,01	1987
		26,66 (-)	17,0	53,5	0,04	1988
		16,2 (-)	16,0	49,2	0,04	1989
		34,4 (-)	20,0	53,2	0,03	1990
		10,62 (-)	21,0	45,7	0,02	1991
		18,2 (-)	30,0	47,8	0,02	1992
		6,91 (-)	20,5	49,7	0,01	1993
		50,17 (-)	29,0	42,0	0,01	1994
		35,94 (-)	29,8	41,2		1995
		14,86 (-)	18,7	45,7		1996
		5,4 (-)	5,7	47,7		1997

.81 :

...

:

-

1997-86

% 0.6

10

%

(OMC) : (1)

: -1

(*) GAAT

1945

1947

(1)

15

(2) (1993-1986)

"

"

1993

117

"(OMC)

"

1994

15

GAAT

.1995 (3) () 1

.1947

(*) – GAAT general agreement on tariffs and trade.

(WTO) :

.89 : 1999 .

_(1)

(2) – Yves gervaise..., op.cit, P : 227.

-

:

_(3)

.208 : 1999

(1994 15) .1995

(GAAT)

(OMC)

:-2

World trade organisation (WTO) and (FDI)

."TRIMS"

.(1)

-
-
-

() : - (1)
.29 : 1999 - -



Protection of intellectual "

7

5

"property

(OMC) : (2)

: -1

:(OMC)

:1994 -

37-91

1991

625

1992 18

(1)

(2)(1993-1991)

28,38

(1) – YUCEF Deboub..., op, cit, P : 66.

(2) – La banque d'Algerie : Media BANK, le journal interne de la banque d'Algérie, N° 46, FEV/MARS 2000, P : 08.

: _____ -

:

(1994-1990)

:(13)

	1994		1993		1992		1991	1990	
%		%		%		%			
-17,35	8,340	-6,88	10,091	-10,45	10,837	7,05	12,101	11,304	
6,56	9,365	4,54	8,788	9,44	8,406	-20,68	7,681	9,584	
-178,66	-1,025	-46,40	1,303	-45	2,431	172,83	4,420	1,620	
/	89,05	/	114,82	/	128,91	/	157,54	117,95	%

-

(CNIS) : _____

(2001-1995)

:(14)

%				
95,16	0,521 -	10,761	10,240	1995
/	/	14,90	22,78	%
147,01	4,277	9,089	13,375	1996
/	/	15,45 -	30,61	%
159,88	5,202	8,687	13,889	1997
/	/	4,51 -	3,84	%
108,64	0,810	9,403	10,213	1998
/	/	8,24	26,46 -	%
136,64	3,358	9,164	12,522	1999
/	/	2,54 -	22,60	%
212,74	10,374	9,201	19,575	2000
/	/	0,40	56,32	%
205,33	10,28	9,76	20,04	(*)2001
/	/	6,07	2,38	%

-

(CNIS) : _____

WWW.Douanes-CNIS.DZ :

- (*)

9,584 1990

14 13

1990

625

.

.1991

1993

1990

1994

10,761

1995

.1997

1996

9,76

2001

1998

:(15)

(2000-1980)

2000	1999	1998	1997	1996	1990	1985	1980	
18,952	12,084	9,855	13,378	12,687	10,865	9,893	15,370	
0,623	0,438	0,358	0,511	0,688	0,439	0,251	2,428	
19,575	12,522	10,213	13,889	13,375	11,304	10,144	17,798	

(CNIS) : _____

(2002-2001)

:(6)

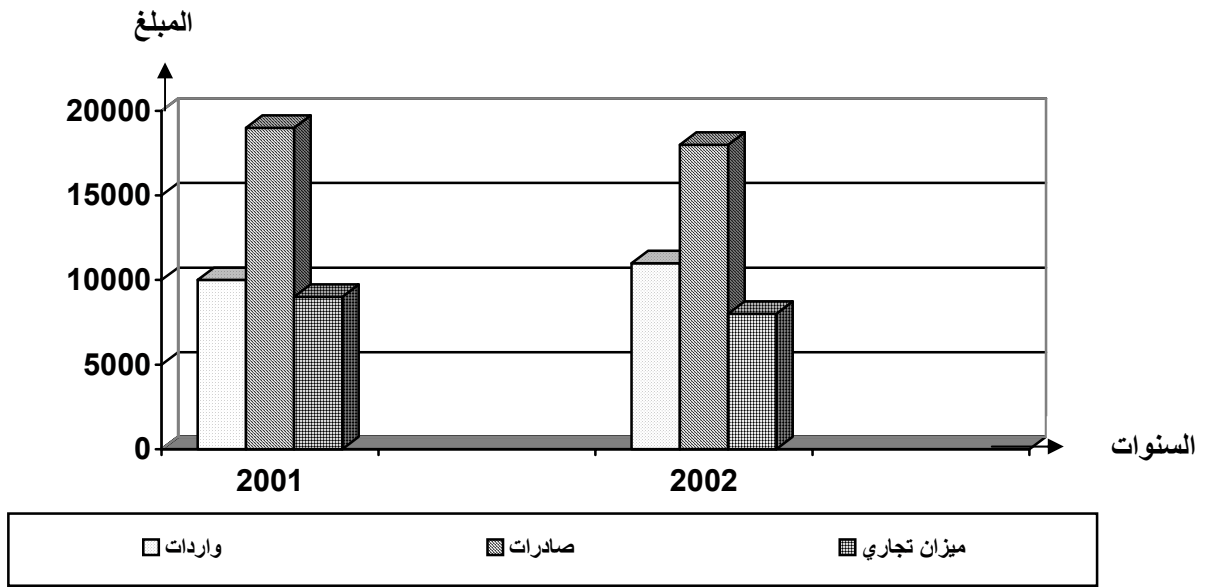

(CNIS) : _____

(OMC)

.(OMC)

:(3)

1996

5

1996

131 (*)

170

OMC

2001

26

142

-(*)

(OMC)

(1)

-1

:-

(OMC)

-

(Economie de BAZAR)

-

:-

:

(1) – La banque d’Algerie : Média BANK, le journal interne de la Banque d’Algerie, N° 56. OCT/NOV, P : 24.

-

-

-

-

-

: _____ -2

: _____ -

: OMC

%24

.% 60 % 3

. 10 ()

% 10 % 5

)

.(

(FAO)

% 7 % 6

(OMC)

.2005

(1)

: _____ -3

: _____ -

.⁽²⁾ (OMC)

.153 :

...

_(1)

_(2)

.1998

11 - 8

-

()

-

:()

-

-

-

-

(1)

_(1)

.216-212 : 2002

:

:

-

:(1)

-1

1992

(1)

1993

European -ECU ()

(2) Currency unit

:
:-

(1)
- (2)
: 2001 -
: .18
: .62

(1)

.1993

1997

1994

:

-

(2)

1999

:

-

.()

: _____ -2

.1980

1990

% 11

.2001

250

130

176

(

228)

95

123

(% 0,5) (% 0,2)

.94 : 1999

-

-

:

_(1)

-

-

:

_(2)

.12-11 : 2000

23.480 20.230 -(2002-1996)

% 24,1 % 19,1

.(2002-1996)

% 57,5 % 44,1

:

(2002-1996) **:(16)**

2002	2001	2000	1999	1998	1996	
305,8	305,1	304,0	303,3	3001,6	301,4	() -
% 0,2	% 0,5	% 0,2	% 0,2	% 0,2	% 0,3	-
6,6	6,1	6	6,7	6,7	7,2	()
% 20,4	% 19,6	% 19,1	%21,8	% 22,6	% 24,1	(%)
20230	20720	21730	21990	22490	23480	
374	390	684	476	()
57,5%	44,3%	49,1%	44,1%	(%)

Source : UNCTAD, world investment report, 2003.

- : (2)

1995 28-27

(*) 12

(1)

...

(2)

.2010

4,6 (MEDA)

% 60

% 40

% 75

% 87

1995

(3)

3,5

13,3

:

- - - - - : - (*)

.225 : ... : - (1)

" - : - (2)

.1996 /2-1 -"

(3) – Séminaire d’Oran- le passage à l’euro et ses impacts le système bancaire Algérien du 10 au 15 Novembre 2001, P : 55.

1996**:(17)**

(:)

24,2	05	-	6,2	62,2	66,8	
-	80	65,7	5,2	29,2	48,6	
33,8	1000	37,2	4,3	52,5	40,5	
-	501	41,4	1,3	32,3	51,7	
24,3	43	19,6	10,5	8,3	39,6	
9,4	35	26,8	4,9	17,7	43,6	
9,2	60	87,2	1,0	57,1	68,5	
27,7	417	44,1	2,2	61,4	54,1	
39	77	4,2	14,4	58,1	30,1	
21,8	250	50,2	4,4	80,0	72,3	
19,1	1037	43,8	5,3	49,6	52,6	
173,4	3.505	420,2	59,7	508,4	568,4	(*)

WWW.euromed.net

:_____

-(*)

"

"

(1)

_(1)

- la banque d'Algerie : Media BANK, le journal interne de la Banque d'algerie, N=° 52, FEV/MARS 2001, P : 17.

- La banque d'Algérie : Media BANK, N=° 53, Avril/Mai 2001, PP : 26-27.

1999 . % 1 1998
 . % 2
 % 50

(1)

-

-

-

:(3)

% 34
 % 43

- -

: _ (1)
 .51 : 2002

(1)

...

(2)

% 75 70

.% 70 % 65

:()

2002 _____ :**(18)** _____

(_____)

			:
79,8	70,5	72,2	
7,9	3,6	4,8	
2,4	25,5	10,7	
6,5	0,9	11,5	
3,4	0,0	0,8	
			:
71,5	67,5	69,2	
5,1	4,7	4,1	
6,6	18,1	10,0	
8,2	8,9	16,3	
1,1	0,8	0,4	

.54 : ... : _____

.92 : ... _ (1)

2003 - 31/30 - _ (2)

53 : -

% 8,6

% 3,8

2002

:(19)

.2002

(+)			
% 74,4	% 79,8	% 70,7	
% 62,7	% 64,5	% 59,4	
% 61,6	% 72,4	% 54,0	

.55 :

...

:_____

(- -)

.2010

*

.2001

% 70

“ ”

.⁽¹⁾1994 10-9

:

-1

-2

(2)

-3

.32 : 2001

-

:

-(1)

.96-95 :

...

-(2)

% 26 (1)

3425 (MEDA I)

856

) 140

(2) (MEDA II)

2004-2002

(9,56

1,4

2010

(3)

.04 : 2000/11/18 478 (1)

(2) – La banque d’Algérie : Media BANK, publication Bimestrielle, N° 56 OCT/NOV 2001, P : 30.

(3) – La banque d’Algérie : Media BANK,..... op, cit, N°= 52., P : 17

-

-

150

-

-

-

2010

(1)

-

1992

WWW.T1T.NET

_(1)

(1)

: _____ -2

: .1999

. 40 -1

-2

-3

_(1)

.

:

*

.

*

.

*

(1986)

.

*

)

.(

.(

)

.

*

.

.



...

12/93

.1993 5

.(2002-1994)

: _____

: _____

: _____

: _____

.



: _____

1993 12/93

(ANSEJ) (ANDI) (APSSI)

:

12/93

:(1)

:(2)

.1993 5

:(3)

.(2002-1994)

:(4)

_____ : _____

_____ : (1)

1963

.1966

:(1) 1963 _____ -1

:(2) _____ -

1963 26 277-63 : - (1)

.1963 2 53

.6: 1999

: - (2)



.

.

:-

:

.

-

.

-

.

-

:

*

.

.

1963

1966

.1982

1966

.

:(2)

:

25/88

:

.1982

21

11-82

.1988

12

:

-

-

.

-

: (1) *

: _____ -

5 -

10
(TUGP) -
-

(VF) -

(11-82) -

(2)

: _____ -

%30

(11-82) : _____ -

12:

(3) 35

.72 : 1987 : (1)

. (21) 1982 21 11-82 : (2)

.73 : ... (3)

1988/07/12

(25-88)

*

1983

: 1986

(1986-1983) : (21)

(())		
968,6	425	-
1.089	361	-
1.249,6	345	-
954,4	334	-
1.291,3	298	-
1.664,3	279	-
640,8	201	-
594	175	-
196	145	-
490,7	142	-
181,9	52	-
75,3	35	-
115,6	34	-
9.311,5	2835	

.75 :

...

: _____

. % 15,8

1.664,3

.% 0.81

75,3

(1)

(AVIS de conformité)

-

10-90

13-86 13-82 :

1993

(La société d'économie mixte)

10-90

2001

27

1-1

10-90

.13 :

...

_(1)

(Le régime générale) : (1)

:

:(1)

: _____ -1

:(2)

3

-

(‰ 5)

-

-

(TVA)

-

(% 3)

-

: _____ -2

:(3)

(1)- INISTERE DES finance ; direction générale des impôts : guide fiscale des investisseurs 1999 , édition du Sahel, Alger, P : 19.

(17)

1993

05

12-93

_(2)

.64

12-93

18

_(3)

	(5)	(2)	-
)		(*) (VF)	(IBS)
		.(% 2	(TAP)
% 15			-
	(VF)	(IBS)	-
			(TAP)
			-
	(1)		

Les zones _____ **:(2)**

(spécifiques)

(2)
(Les zones à promouvoir -)

"

(3)"

:

	(% 4)	(VF)	:2002	(7)	_*
		.(% 3)	(VF)	(23)	
			2003	19	_(1)
			12-93		
			12-93	20	_(2)
09-89		1991	14	321-93	_(3)
	51			1989	7
				1987	27
					03-87

	1541	671	
	% 25	5.751.000	
		% 26	333.810
% 21,9			
		:(1)	
% 26,2	1.504.204	:	160 -
	% 22,3	74.550	
% 25,6	1.470.570	:	194 -
	% 27,5	91.900	
:			317 -
	% 48,3	2.776.490	
		% 50,2	167.360
:(Zones d'expansions économiques)			*

)

:

(

:(La période de réalisation l'investissement) -1

.12-93

17

: -2

3

(APSI)

:(1)

-

10

5

(TAP)

-

10

5

% 50

-

-

(TAP)

.(10 5)

-

12-93

:(22)

-(1)

(1)

:(3)

(Les zones franches)

:_____ -1

"

(2) "

" 12-93

(25)

"

:_____ -2

:

-

-

.()

:(23) _ (1)

.33 : ... _ (2)

10

-

:(5)

-1

38

.(12-93

)

39

)

.(12-93)

.(12-93)

_____ -

) :12-93 (41)

.(

_____ -2

(1)

:(*) **(ICSID)** _____ -

)

1965 25

.(2)(

_____ 1995 21 04-95 : - (1)

.7 : 1995 15 7

(*) - ICSID: the international center for settlement of investment disputes.

) : _____ - (2)

.13 : 2001 (

.()

(1)

: _____ -

1985 11

: (2)

)

:

-

-

-

.(

.14 : ... _ (1)

.1995 21

:(2002-1994)

.2002-1994

(APSSI)

.(ANDI)

.(ANSEJ)

^(*) (APSSI) : (1)

12-93

(APSSI)

.(11) (7)

.1993 05

1994 17 319-94 -

.(APSSI)

^(*)- (APSSI) : Agence de promotion, du soutien et de suivi de l'investissement.

-

-

-

-

.(319-94 4)

-

-

:(2)

: _____ -1

2001 20 03-01

:(1)

-

-

-

-

-

282-01

(5)

-

-

-

-

.(ANDI)

(APSSI)

-

-

319-94

.1994

17

52 51

)

.(2001

24

282-01

2002

20

(1)

(ANDI)

.2001

20

03-01

48

(ANDI)

.2002

21

1118

_(1)

03-01

(ANSEJ) _____ : (3)

295-36

.1996 08

:(ANSEJ) _____

-
-
-
-
-

:

1996 (ANSEJ)

: _____ : (4)

1994 17 319-94

(APSSI)

2002

.1993 5 12-93

:

	1994	17	321-94	-2
--	-------------	-----------	---------------	-----------

: _____

(1)

(2)

	1991	14	321-21
--	------	----	--------

(3)

- -

	1994	17	322-94	- 3
--	-------------	-----------	---------------	------------

: _____

(4)

"

.(321-94 2)

67	1994	17	321-94	_(1)
			.(1)	1994/10/19
			321-94	-(2) _ (2)
			.	-(4) _ (3)
			322-94	_ (4)
	.(1)	67		

(40) (20)

(1)

(2)

1994

11

323-94

-4

1993

5

12-93

13

(3)

(4)

(2)

% 15 -

(2)

% 20 -

(10)

10

% 30 -

322-94

-(4)

-(1)

-(2)

(65 : 1995 APSSI

- Ministère des finances : direction général des impôts, guide fiscal des investisseurs 1999, ..., op.cit, P : 25.

1994/10/17

323-94

-(3)

(1)

1994/10/19

67

-(3)

-(4)

(PCN)

1975

29

35-75

(1)

% 30

:

2001

20

03-01

-5

(2)

:

-

(TVA)

-

-

(3)

03-01

:

:

2001

20

03-01

-(4)

-(1)

(1)

-(2)

-(9)

-(3)

:

(%002)

(1)

:

:

(10)

-

(IRG)

(IBS)

.(TAP)

(10)

-

17 16 15 14

03-01

(ANDI)

(*)

-(11)

-(1)

(3)

:

-(*)

.(ANDI)

:

(1) _____ : **(1)**

23 ()
(*) (3) 1990

:

(2)

1990 23 1990 22 420-90 : ⁽¹⁾
1990 23 1991 6 06
.1989 17 ^(*)
.74 : .. ⁽²⁾



_____ -1

(2)

:

-

-

-

-

(1)

_____ -2

*

(2)

	1990	22	420-90	5 4	_(1)
				11	_(2)

:

-

-

-

*

:(2)

(10-90)

(1)

(2)

1990

22

.84 : 2000

1990/10/17
1990

22

319-90

: (1)

-(2)

45

.1990

(*) (O.P.I.C)

: (1) .
 () "

.()

.(1) "()

:**(3)**

: - -1

.(2) 1991 24
" :(1)

"

(*)- O.P.I.C : overseas private investment corporation :

1990/10/17	319 -90	(1)	- ⁽¹⁾
1991/10/05	345 -91		- ⁽²⁾
.1991 46		1991 24	



.".

"

(C.I.R.D.I)

.1965 18

10

:(1) -4

-

28

1994

1994	22	328-94	_(1)
1994	28		
.1994	26	69	

.(C.I.R.D.I)

10

6

: (1) _____ -5

.1994 23

.(2)

(2)

(3)

(4)

10

1994 23

1995 25 88-95 _ (1)

.1995 23

88-95 (4) (3) _ (2)

88-95 :(5) _ (3)

:(7) _ (4)

:(4)

(2002-1996)

1996

2002

:(22)

(2002-1996)

-	280-2000	-	1996	11	-
	2000	7			
-	201-01	-	1998	12	-
	2001	23			
-	204-01	-	1999	12	-
	2001	23			
-	205-01	-	2000	20	-
	2001	23			
-	206-01	-	2000	24	-
	2001	23			
-	211-01	-	1999	25	-
	2001	23			
-	212-01	-	2000	27	-
	2001	23			
-	366-01	-	2000	4	-
	2001	13			
-	57-02	-	2001	13	-
	2002	5			
-	123-02	-	1998	25	-
	2002	7			
-	124-02	-	2000	22	-
	2002	7			
-	223 -02	-	2000	9	-
	2002	22			
-	226 -02	-	2000	21	-
	2002	22			
-	227 -02	-	2001	24	-
	2002	22			

:_____

.2000	8	58	-
.2001	25	40	-
.2001	29	41	-
.2001	1	42	-
.2001	18	69	-
.2002	12	10	-
.2002	14	25	-
.2002	26	44	-
.2002	30	45	-

(22)

(2002-1996)

:

. . . .



:

1963

*

.

1966

.

1993

12/93

*

.

*

.

*

(ANDI) (APSSI)

.

•
•

•

•

•
•

: _____

:

:(1)

:(2)

_____ : _____

.1993 12-93

1993 _____ : **(1)**

.1993 5 12-93

12-93

1988 1982 1966 1963

:

-1

1966

12-93

-2

-3

12-93

-4

*

*

*

*

(1)

.72 :

...

_(1)

-5

-6

(1)

:(2)

*

.73 : ... _ (1)

(FMI)

*

*

*

;(1)

-

-

-

;(1)
.32-31 : 2000

-

-

-

:(3)

: _____ -1

.1990 1980

(1990-1980) : (23)

.()

1990		1989/1985		1984/1980	
11,00	8,46	42,30	5,25	26,26	-
24,21	17,10	85,51	24,15	120,74	-
2,20	3,05	15,26	2,59	12,97	-
5,40	4,89	24,46	8,39	41,93	-
52,30	40,59	202,97	28,58	142,91	-
95,11	74,09	370,50	68,96	344,81	

: : _____

.182 : 1993

(23)

()

.% 43

% 25

% 21

(1990-1980)

% 53 ()

% 50

.1986

% 40 1980

(1)

60

OPEC

.183 :

_(1)

% 98

.% 70

:

_____ : (1990-1967) _____ : (24)

1990	1989	1988	1987	1985	1979	1977/74	1973/70	1969/67	
497,5	382	316,8	306,5	287,9	115,78	258,5	114	56,8	(PIB)
95	69,4	69,9	75,4	77	54,78	121,23	36,31	9,16	
% 19	% 18,2	% 22	% 24,6	% 26,7	% 47,3	% 46,9	% 31,8	% 16	

_____ :

184:

% 47 1979

.1990 % 19

_____ -2

1997

.(% 7,2 -)

.(% 1+)

1997

6,9

.(1) % 32

1996

5,2

.% 3

140

1997

135

1996

185

1997

37,654

.1996

: _____ -3

1998

1997/1996

10

(% 24-)

.(% 9-)

: - (1998)

_(1)

.176 : 1999

1982

1982/08/21

11-82

:

:(25)

(1987-1983)

(³ 10)		(³ 10)		
1.527.439	893	2.098.073	289	1984/12/31 83
1.508.377	858	2.492.000	288	1985
1.839.448	1036	1.950.462	197	1986
1.884.666	1018	4.719.892	440	1987
6.759.930	3805	11.260.427	1214	

:_____

(1)

% 72,4

25-88 11-82

8

303

10-90

.1993

13

1990

% 64

195

:

.180 :

.....

_(1)

- 192 -

%91 .

. % 4 20 10

:(1998-1993) _____ -2

: 1998 1993

1998 1994 : (27)

1998	1997	1996	1995	1994	
13	58	49	17	61	

.(APSSI) : _____

.1995 17 61 1994

44

.1994

1997-1993 : (28)

(:)

(*) %		(*) %		(*) %		
% 8	5.667	% 9	2.092	% 5	09	
% 27	17.844	% 56	13.207	%55	103	
% 8	5.031	%19	4.574	% 12	22	BTPH
% 9	5.808	% 8	1.807	% 5	10	
% 47	31.966	% 7	1.693	% 16	29	
% 0,8	545	% 0,5	114	%1	02	
% 0,2	173	% 1	258	% 6	11	
% 100	67.034	% 100	23.745	% 100	186	

APSSI : _____

1993

:

1997

:(07)

1997-1993

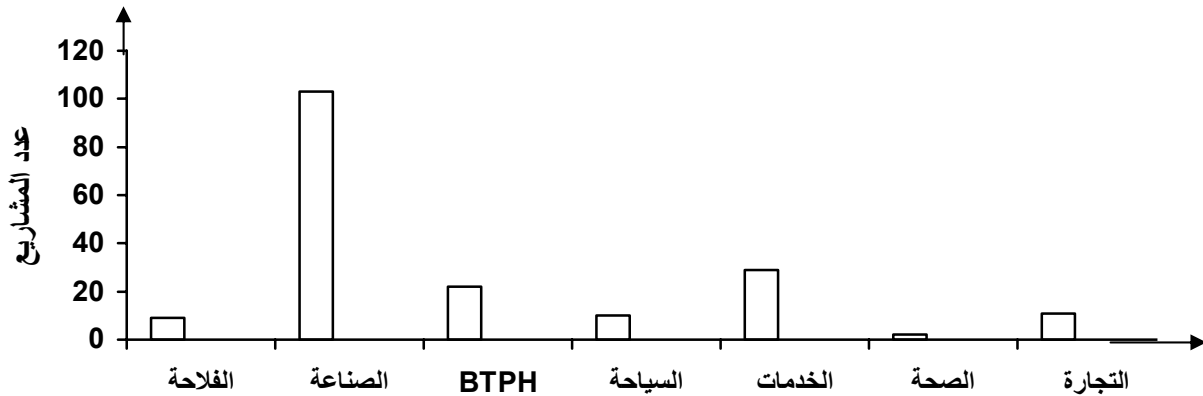

(*)

.APSSI

(07)

(28)

13.207

% 55

103

114

1.693

29

31.966

: ()

(28)

:(*)08

(1997-1993)

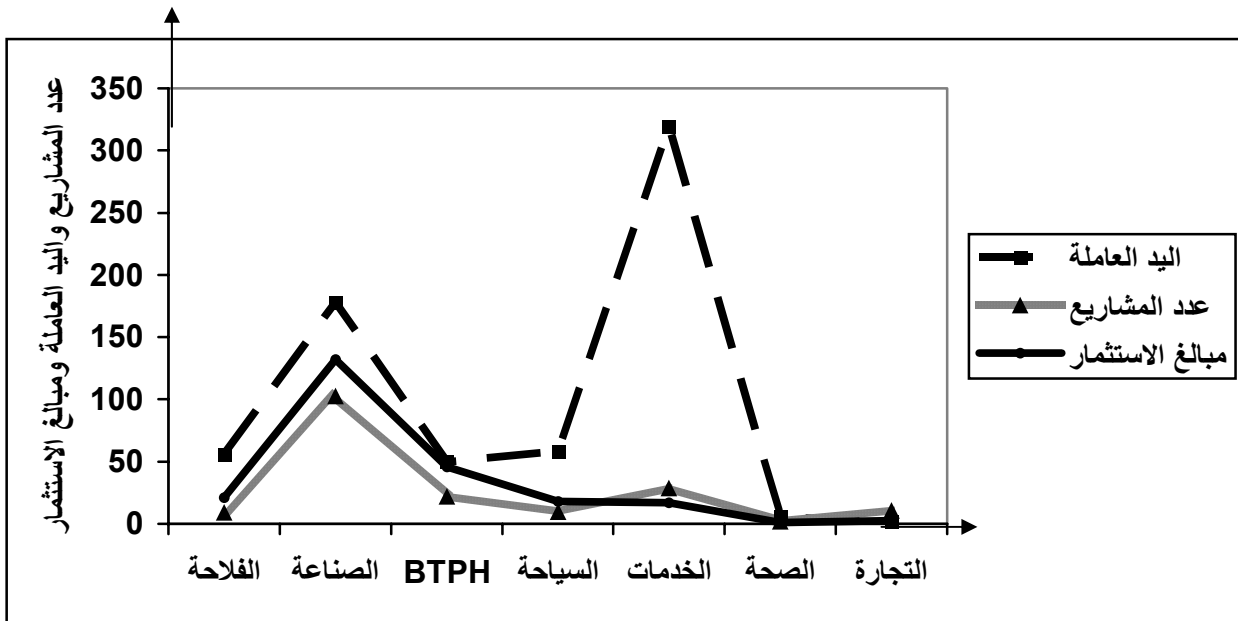

(*)

1997

93

12/93

23.754

2

186

114

13.207

103 :

(*)

APSSI

1994

694

2002

.1998

9144

1996

2075

(ANDI)

1500

43.000

APSSI

(1)

600

2001

20

03-01

: (*)

APSSI

1423

7

2002

21

3427

(1)

1990	14	10-90		
		183		
		12-93		
		(1)		
	21,3		59	1997
2000				
			103	262
	% 18			% 54
	% 12			

(1) - APSI : Algeria investment focus, 5th – 6th December, 1998, op. cit, p :13.

% 4

1990 : (1)

% 97

% 60

(Les concessionnaires)

% 80

73

.1993

21,96

(1)

60

1997

53

1996

83

2002

% 25

2667

1993

(2) 1993

% 22

:(29)

(مليون دج)		(1000)				
			\$ (³ 10)	(³ 10)		
29.330	100	337.130	11.850	76.937	87	
28.575	173	584.475	21.770	106.390	66	
5.040	42	162.595	6.428	21.439	31	
72.946	118	396.446	14.494	78.151	184	

Sources : Revue Algérienne d'économie et gestion, N° 2 Mai 1998, Université d'Oran - institut des sciences commerciales, Algérie, p 45.

(1) - Revue Algérienne d'économie et gestion, N° 2 Mai 1998, ..., op. cit, p :44.

(2) - Ibid,, p : 45.

:(2)

29,3

:

5

(ISMME)

% 80

.(%62)

54

:

:(30)

ج 10	%	(\$)	()	%		
2.521	% 8,58	56	1.289	% 20	17	
6.898	%23,48	301	276	% 14	12	
2.890	% 9,83	85	980	% 16	14	I.S.M.M.E
4.789	% 16,30	175	939	% 07	06	
6.974	% 23,74	272	1012	% 06	05	
24.072	%82	889	4.496	% 62	54	(1)
29.375	% 100	1.031	6.693	% 100	87	(2)
% 82	-	% 86	% 67	-	% 62	% (2) / (1)

Source : Revue Algérienne d'économie et de gestion, N° 2, Mai 1998, op, cit, p : 46.

(La nature des projets d'investissement) _____ : (3)

Étrangers

% 60

()

:

:(31)

%		
% 14	25	
% 58	106	
% 28	53	
% 100	184	

.47: :_____

% 22 . 6,5 430

% 16 . .

2 % 15

% 30 10 2 % 20

.(1) 10

(L'origine géographique des : (4)

investissement étrangers)

% 53 184 97

% 64

% 60

.(2) 2,7 1,6

1994/10/17 323-94 .(1)

.(1) ...

(2) - Revue Algérienne d'économie et de gestion, N° 2, 1998, ... op, cit, p :

71

303 .(1995 -1994)

.(1993 1990)

(L'APSI) *

% 12 %6

% 10 *

% 41 29

4 6 6 *

: 16

1994 : **(32)**

%		
% 23	16	
% 18	13	
% 11	08	
% 16	11	- -
% 4	03	(U.S.A)
% 4	03	
% 24	17	
% 100	71	

Source: Revue Algérienne d'économie et de gestion, N°2, Mai 1994..op. cit, p:49

1994

:

1994

:(09)

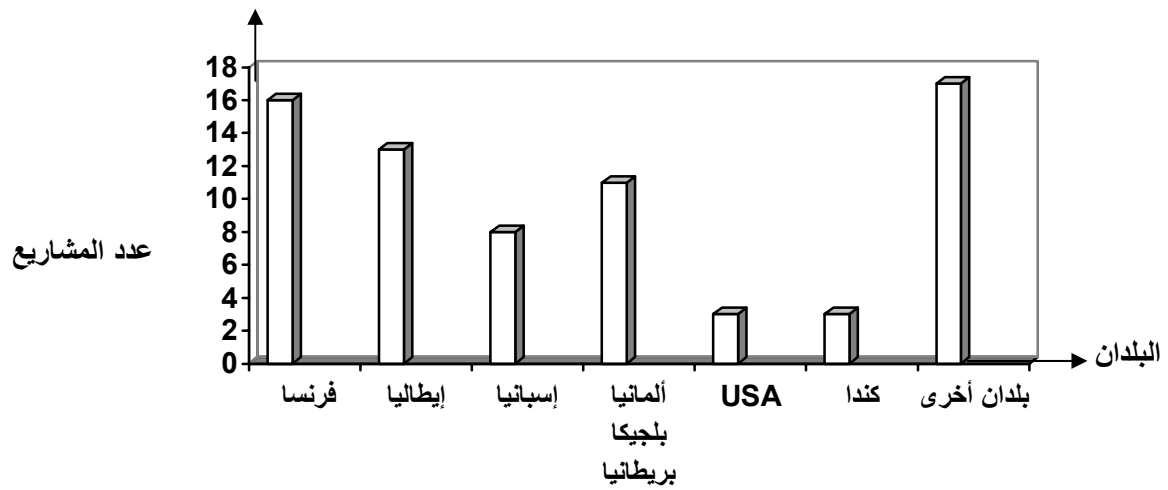

:(6)

4

.1986 14 1991

12 1991 1986

1995 91 7

5 15

.1998

1,3

5 5,5 1986

:

.(⁽¹⁾ (RETRO GAS, AGIP, TOTAL-Repsol,ARGO, BP)

2000 1986

17,5

(⁽¹⁾- Ibid,p :50.

: 1995 1993

:(33)

(:) 1995-12-31 1993-11-13

%		%		%		
% 9	978	% 2	663,8	%8	6	
% 6	731	% 6	1.811,9	% 3	2	
% 6	536	% 1	160,3	% 9	7	
% 3	328	% 62	17.785,4	% 5	4	
% 1	68	% 0,08	23	% 1	1	
% 1	63	% 0,42	120	% 1	1	
% 0	10	% 0,001	0,3	% 1	1	
% 12	1394	% 5	1.296,6	% 6	5	..
% 4	496	% 4	1.106,6	% 13	10	
% 15	1745	% 3	971,6	% 23	18	
% 21	2317	% 10	2.898,2	% 17	13	
% 12	1308	% 3	1.005,3	% 3	2	
% 4	505	% 1	210,1	% 3	2	
% 0	5	% 0,0003	0,1	% 1	1	
% 5	514	% 0,5	141,1	% 3	2	
% 0	49	% 0,9	253,2	% 1	1	
% 1	110	% 1,5	431,6	% 1	1	
% 0	40	% 0,09	26,8	% 1	1	
% 100	11197	% 100	28.905,9	% 100	78	

.-

-

-APSI : _____

	2000	24	" SNC	"
	.	538		
	. ³	327		
(1)	10	"	"	2001 *
	:			
	.ANADARKO (Bloc 406 D)	-BURLINGTON (Bloc 402 D)		-
	.Tatalfin EIF, (Bloc 444. 403 N)			-
	.First calgary petroleum (405 B)			-
	.Repsol (401 D)			-
(2)			2002	16 *
	% 50		"	" " "
			.	745
			"	"
		1,8		
	745			2002/11/16
			.	()
	87	2010		
		2010		97 2000
	.	3		

(1)- Revue ; investir Magazine Dec 2000, Jan 2002, N° 2 Alger, p :26.

.24 : 3630 2002 17 : (2)

(2002-97)

:(7)

(1)

2001

400

1,2

(2)

2002

17

.2000

9

2001

% 83

.2001

2000

.2000

200

2001

2,7

2001

6,7

.2000

900

1,2

(3)

2000

438

2001

1,2

2001

500

2001

2000

2002

600

% 50

.2 :

3626

2002

12

:

_(1)

.2 : :

_(2)

.2 : :

_(3)



507 1998
438 2000
(1)

501

1997

260

1999

2001

111

0,216

0,3

30

735 % 51

% 0,16

.2001

54





:

*

.

.

*

1983

1982

18

5019

1987

1993

12/93

.

80.000

1997

1994

23

186

.

*

2001

400

.

1,2

111

.

.

.

.

(1988-1962)

: _____

.

: _____

: _____

.(2002-1988)

.

: _____

.

: _____



:_____

1988

10/90

1993 12/93

1995 6 1995

11

7

5 (Holding)

:

.(1988-1962)

:(1)

:(2)

:(3)

.(2002-1988)

:(4)

:(5)

(1988-1962)

:

1967

(1966-1962)

:(1)

1962

% 85

% 80 1962

:

:_____ **-1**

1963

% 80 (1)

% 30

% 60

1963

..

_____ ()

:
.120 : 1980 - (1)

(1)

.1967

1966

: _____ -2

*

*

(2) 3000

330 1964

(1966-1963)

*

% 60

(1) – DENIS CLERC: économie de l'Algérie, l'imprimerie centrale de Annaba- Alger, 1975, P:126.

(1980-1962)

: _____ -⁽²⁾
.26 : 1982 -

(1966-1963) : (34)

(:)

1966	1965	1964	1963	
559	718	811	386	-
1.623	1.680	1.497	2.297	: -
1.020	1.070	780	940	*
603	610	717	1.357	*
10	10	20	30	
2.192	2.408	2.328	2.713	

(1969-1967) : (2)

11,081 (1)

:() % 82 9,124

- (1)
- ABDERRAHMANE BOUZIDA : industrie mécanique et Relation sociales dans le projet Algérien, OPU, Alger, 1990, PP : 15-20.
 - A.ME BTOUL : évolution des structures de l'économie Algérienne 1967-1980 (TOM1, la dynamique économique), OPU, Alger, 1980, PP : 75-81.
 - HOUCINE BENISSAD : la réforme économique en algerie (au l'indicible ajustement structurel), OPU, Alger, 1991, PP : 15-18.

(1969-1967)

:(35)

_____ : _____ =

			1969		1968		1967		
(%)									
% 85,9	1.606	1.869	680	688	618	612	303	569	
% 87	4.750	5.400	2.200	2.450	1.755	1.750	798	1200	
% 76	855	1.124	370	502	292	324	193	298	
% 60,2	249	413	120	140	70	140	59	133	
% 77	704	912	500	602	106	138	88	172	
% 71,6	103	127	56	66	33	33	14	28	
% 60	177	285	80	152	62	70	35	63	
% 76	229	295	110	145	74	89	45	61	
% 71,2	304	441	130	207	105	109	69	125	
% 70	147	215	55	60	49	57	43	98	
% 82	9.124	11.081	4.301	5.012	3.174	3.322	1.652	2.747	

84 : 1973-1970

:

:_____

(1973-1970)

:(3)

(1)

:() 28 % 9

(1973-1970) : (36)

:

(%)	73/1970	1973	1972	1971	1970	
% 45	12.400	3.100	3.100	3.100	3.100	
% 15	4.170	1.400	1.100	910	720	
% 8	2.307	730	600	500	404	
% 10	2.720	721	682	665	650	
% 2	587	132	160	160	135	
% 5	1.520	476	438	368	238	
% 3	800	93	131	308	268	
% 2,5	700	185	180	170	165	
% 3,5	934	288	243	213	190	
% 3	762	225	195	175	165	
% 3	870	230	220	210	210	
% 100	27.740	7.563	7.059	6.679	6.435	

.85 : 1973-1970 : _____

(1977-1774) : (4)

_(1)

- F.Z. OUFRIHA, A.DJEFLAT : industrialisation et transfert de technologie dans les pays en développement, le cas de l'algerie, OPU, Alger, 1986, PP : 111-116.

- A-MEBTOUL : ... OP, .cit, PP : 81-88.

- HOUCINE BENISSAD : la réforme économique en algerie ...op.cit, PP : 17-18.

% 46

(1)

.% 10

110,22

)

50

4

:(

-(1979-1967)

:(37)

1979-1978	1977-1974		1973-1970		1969-1967	
3.259	8.913	12.005	4.350	4.140	1.605	
66.864	63.100	48.000	20.803	12.400	4.750	
106.759	93.200	110.210	36.297	27.740	9.121	

Source : HOUCINE BENISSAD : la réforme économique en Algérie..., op. cit, P : 17.

:

3,2

-

9,2

.(2)1978

52

- DENIS CLERC..., op. cit, PP : 167.169

- F.Z. OUFRIHA- A.DJEFLAT..., op.cit, PP : 112. 114.

.85 :

_(1)

_(2)

(1984-1980)

:(5)

1979

1980

(1984-1980)

:(38)

(%)	1984/1980	(°10)	(°10)	1979 (°10)	
% 43,6	174,5	236,7	153,8	82,9	
% 11,8	47,1	59,4	41,6	17,8	
% 3,2	13,0	15,8	13,4	02,4	
% 1,5	6,0	8,0	6,2	1,8	
% 3,2	13,0	17,8	9,0	8,8	
% 4,4	17,5	28,2	19,6	8,6	
% 0,3	1,4	2,1	1,4	0,7	
% 2,4	9,6	13,3	10,9	2,4	
% 10,5	42,2	65,7	35,4	30,3	
% 15	60,0	92,5	58,0	34,5	
% 1,7	7,0	9,8	6,2	3,6	
% 2,3	9,3	12,2	8,1	3,1	
% 100	400,6	560,5	363,6	196,9	

1984-1980

:_____

400,6

560,5

159,9

% 63,3

.
% 44

(1)

1984 225 ,4 1979 113 ,2

% 5,8

% 8,6

% 9,5

% 1,2

1989-1985 _____ : **(6)**

550

% 7

180.000

1985

% 20

% 70 % 60

:

(1989-1985) : (39)

(%)	()	
% 31,67	174,2	
% 07,24	39,8	
% 14,36	79	
% 13,82	76	
% 08,18	45	
% 08,18	45	
% 08	44	
% 03,72	20,45	
% 03,45	19	
% 02,88	15,85	
% 02,73	15	
% 01,45	8	
% 01,45	8	
% 100	550	

- : _____

) ()
 .% 14,36
 (% 31,67)
 .(% 6
 (% 1,45)
 . (% 13,82) (% 2,88)
 .(% 8,18)

% 40

7,20

_____ : _____

_____ : **(1)**

_____ : **-1**

:

1986 -

-

-

-

.(Plan sectoriel)

(Plan d'entreprise)

(1)

1986 -

% 0,4

% 0,6

.31-30 : ...

_____ : **_(1)**

	% 159,6			% 4,2	
74.000	122.000			% 16,4	
				.% 40	
					-
	(1)				
3,5	% 1	1987	86		-
				(2)1985	
				: _____	-2
				:	
				: _____	-

(3)

(1) – APSSI : Alegria investment..., op, cit, P : 09.

.33 : 1989 37 (2)

() : (3)

.21 : 1996/1995 -

460

80

(1)

(2)

-

-

.1988

16

101-88

120-88

119-88

1988

(8)

)

(3)

.(

-3

(1) – ABDELHAMID BRAHIMI : l'économie Algérienne, opu, Alger, 1991, P : 387.

(2) – MIRAOUI ABDELKRIM: le rapport de l'entreprise publique au marché en Algérie, publication de l'unité de recherche/ URTSD, université Annaba, Alger N=°4, décembre 1998, P: 3.

(3) – conférence Nationale des entreprises ; COREP/ANEP, Alger, 1989, P : 147.

1998 1994
 -1994)
 .(1997 -1995) (1995
 .(BIRD) (FMI)
 1993 % 8,7
 1996 % 2,4 % 3 .1994 % 4,4
 .(1) 1997
 .
 1996 % 15 1994 %38,4
 % 1 1999 2,66 .1997 % 5,73
 . .2000
 95 100 2001
 % 22,6 6,5 .2000

.98-97 : 2002-01 - - : _ (1)

(1991-1980)

:(40)

5305	-
170	-
804	-
373	-
122	() -
58	-

2001 -

: : _____

.91 :

400

(FMI)

;(1)

.% 40

1994

■

■

■

_(1)

- ABDERRAHMANE MEBTOUL : l'Algerie face aux défis de la Mondialisation (2. Réformes économique et privatisation), OPU, Alger, 2002, PP : 146-240.

- HOUCINE BENISSAD : l'ajustement structurel (l'expérience du Maghreb) OPU, Alger, 1999, PP : 26-32.

www.arabe.com :



1995 26 22-95 1995 22
 13 1999 1994
 (1)
 (89)
 1999/98
 : 250
 .(Holding)
 % 60
 1994 % 1 % 39
 815 .1998
 .(% 16) (% 38)
 :

:(41)

(1998 30)

25	2	18	5	
443	-	383	60	
249	-	195	54	
98	-	83	15	
815	2	679	134	

. - :_____

% 86

% 54

% 30

% 78

60

1994

249

(1)

1000

1999

500

.02 : 2000 3 2751 : _⁽¹⁾

(2002-1988)

(1)

(2)

1988

:(1)

.2001

.45 :

...

.19 :

:

...

_(1)

_(2)

.(ANDI)

.
:_____ -1

2000/12/31 1993/11/13

. 48 43.213
:() (⁶10) × 3.343.499

:(42)

(1993-11-13 2000-12-31)

النسبة (%)	()	(%)		(%)		
% 2	54.708	% 2	33971	% 1	609	-1
% 2	82.146	% 3	45802	% 3	1102	-2
% 2	71.483	% 1	18055	% 2	705	-3
% 1	26.630	% 1	12554	% 1	337	-4
% 3	89.802	% 3	51849	% 2	975	-5
% 4	118.770	% 3	44725	% 5	1967	-6
% 1	27.688	% 3	42438	% 1	511	-7
% 1	22.555	% 1	10509	% 1	439	-8
% 3	101.385	% 3	56075	% 5	2115	-9
% 1	22.962	% 1	15569	% 2	686	-10
% 1	20.089	% 1	8965	% 1	250	-11
% 4	133.175	% 1	22223	% 1	593	-12
% 1	39.153	% 1	18.004	% 1	460	-13
% 1	26.116	% 1	9234	% 1	305	-14
% 2	80.079	% 3	55960	% 7	2870	-15
% 24	792.070	% 12	367602	% 21	8945	-16
% 2	54.764	% 1	22044	% 2	717	-17
% 1	32.628	% 1	14114	% 1	596	-18
% 3	113.634	% 3	52314	% 4	1567	-19
% 0	5.610	% 0	3967	% 0	116	-20
% 1	35.827	% 1	18859	% 1	526	-21
% 0	14.463	% 0	7548	% 1	230	-22
% 4	132.092	% 3	40208	% 2	860	-23
% 0	8.802	% 0	4670	% 0	167	-24

% 2	59.569	% 2	31524	% 2	967	-25
% 1	28.179	% 1	17322	% 2	724	-26
% 1	27.616	% 1	15664	% 1	393	-27
% 1	32.933	% 1	19837	% 2	725	-28
% 1	25.186	% 1	11923	% 1	336	-29
% 7	246.469	% 7	113901	% 5	2241	-30
% 8	262.755	% 5	85551	% 4	1913	-31
% 0	8.346	% 0	6012	% 0	163	-32
% 0	14.222	% 1	10705	% 0	167	-33
% 1	41.848	% 1	23300	% 2	649	-34
% 3	108.966	% 4	57946	% 5	1991	-35
% 1	22.036	% 2	27688	% 1	305	-36
% 0	2.674	% 0	2358	% 0	71	-37
% 1	41.070	% 0	4360	% 0	94	-38
% 1	41.462	% 1	16.683	% 1	578	-39
% 1	5.893	% 1	22.812	% 0	173	-40
% 1	18.974	% 0	5749	% 1	228	-41
% 2	58.526	% 3	40140	% 3	1115	-42
% 1	22.871	% 1	11177	% 1	642	-43
% 1	27.780	% 1	17993	% 1	443	-44
% 1	24.120	% 1	13470	% 0	166	-45
% 0	11.553	% 1	9429	% 0	122	-46
% 2	67.232	% 3	48817	% 2	1055	-47
% 0	16.570	% 1	13271	% 1	358	-48
% 100	3.343.499	%100	1.604.891	% 100	43.213	

-(APSSI)

: _____



43.213

17.036 - - - - :

. % 39,42

: ()

% 2 % 4 % 21 .967 1913 8945 :

% 0,17

% 0,26

. 71 94

...

: _____ -2

:

:(43)

(2000/12/31 1993/11/13)

%	()	%		%		
% 3	116.070	% 3	55.238	% 5	2.227	
% 22	738.995	% 28	453.943	% 19	8.124	
% 45	1.503.426	% 40	638.169	% 37	16.141	
% 1	37.443	% 1	16.418	% 2	732	
% 9	301.834	% 12	186.146	% 9	4.099	
% 7	232.571	% 4	63.347	% 4	1.778	
% 12	385.746	% 11	177.057	% 22	9.681	
% 1	27.413	% 1	14.573	% 1	431	
% 100	3.343.499	% 100	1.604.891	% 100	43.213	

(APSSI) : _____

:

16.141

-

% 45

⁶(10) × 1.503.426

% 37

.

. 9.681

-

% 22

⁶(10) × 738.995

% 5

2.227

-

% 3

⁶(10) × 116.070



% 7

-

:(2)

(ANDI)

397

% 21

82

33

% 10

40

24

17

4

:(

) % 3

15 %

:(44)

(2000/12/31 1993/11/13)

(%)	⁶ 10	(%)		(%)		
% 42	69.661	% 67	31832	% 61	248	
% 33	55.075	% 19	8.966	% 23	91	
% 1	2.220	% 5	2.257	% 6	23	
% 16	27.084	% 8	3.562	% 8	30	
% 0	476	% 0	27	% 1	2	
% 6	9.944	% 1	656	% 1	3	
% 100	164.460	% 100	47.300	% 100	397	

-(ANDI)

:_____

:

()

:(10)

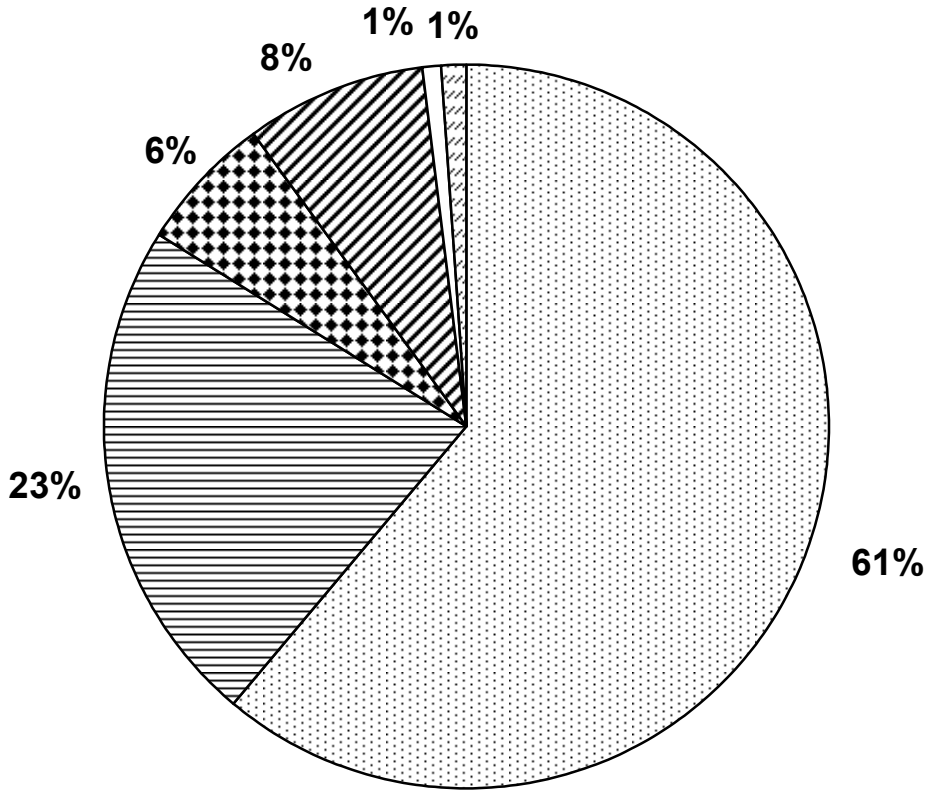

أوروبا آسيا أمريكا إفريقيا مناطق أخرى الدول العربية

(ANDI)

_____:

2001

438

1,196 ⁽¹⁾

% 173

2000

86

2002

3.109

500

4.063

24 % 100

62

.73 :

-2002

-(1)

(1)2001

:(3)

.2000/1993 (ANDI)

:(45)

.2000-1993

(%)	'10	(%)		(%)		
% 3	114.000	% 4	59.606	% 2	694	1994-1993
% 7	219.000	% 5	73.818	% 2	834	1995
% 5	178.000	% 8	127.849	% 5	2.075	1996
% 13	438.000	% 17	266.761	% 12	4.989	1997
% 27	912.000	% 24	388.702	% 21	9.144	1998
% 20	685.000	% 22	351.986	% 29	12.372	1999
% 24	798.000	% 21	336.169	% 30	13.105	2000
% 100	3.344.000	% 100	1.604.891	% 100	43.213	

-(ANDI)

:_____

.1998

.2000 1999

2000 - 1999

2000/93

(2000-1993) : (11)

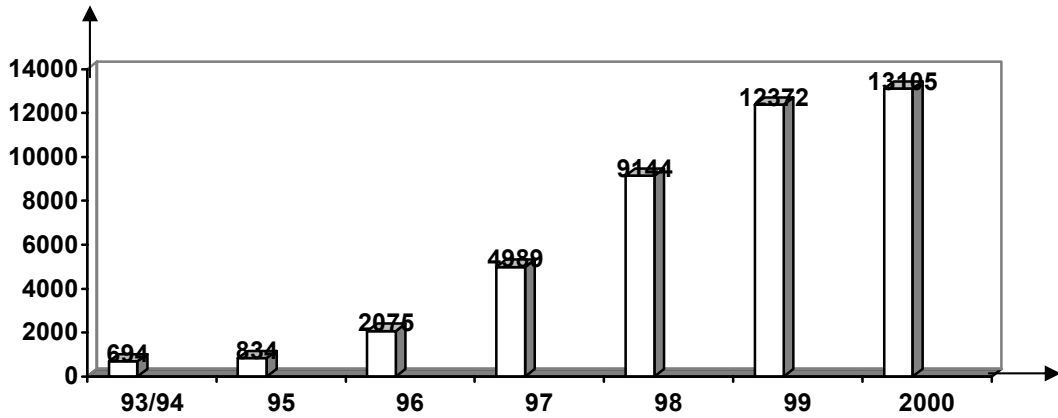

(2000-1993) : (12)

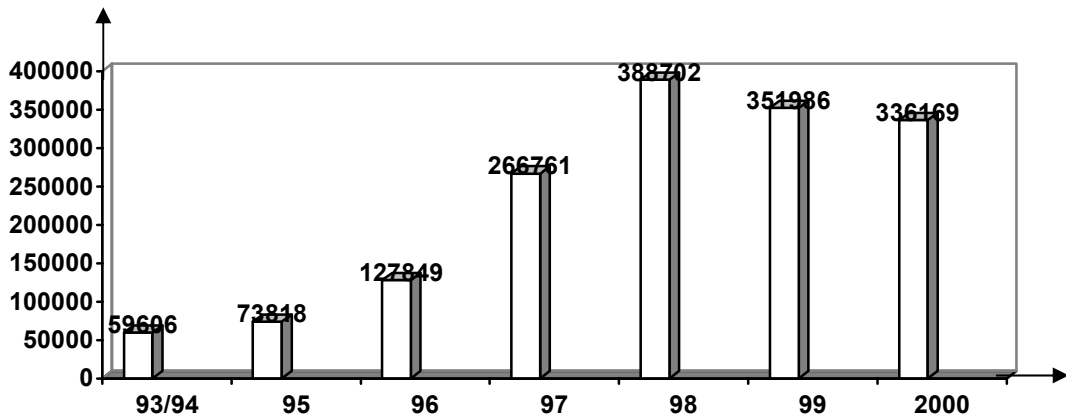

(45)

_____ : **(4)**

1991 1990 1989

% 3.3 % 3.9 % 4.4

(1)

12/93

:2001 -1992

(2001-1992) _____ : **(46)**

2001	2000	1999	1998	1997	1996	1995	1994	1993	1992	
%97,04	%97,27	%96,63	%96,33	%96,40	% 95,69	%94,83	%96,85	%94,91	%95,40	
%2,96	%2,73	%3,37	%3,67	%3,60	% 4,31	%5,17	%3,15	% 5,09	%4,60	
% 100	% 100	% 100	% 100	% 100	% 100	% 100	% 100	% 100	% 100	

www.finance-algeria.org : _____

.212-211 : _____ (1)

% 60

% 97

2003

% 90

33

:(1)

: -1

1992-1982

130

.% 4

(1)

% 3 % 2

: 1992-1982

:(47)

() 1992-1982

1992-82					
59,8	658,4	129,6	354,9	173,9	
42,4	465,9	311,7	87,3	66,9	
11,2	123,3	39,7	52,8	30,8	
8,2	90,1	43,8	24,5	21,8	
8,1	88,7	6,3	27,2	55,2	
129,7	1.426,4	531,1	546,7	348,6	

: : - :_____

.287 : 1998 -

60 % 46

42,4

% 32,6

(2)

(% 6,3)

.1992-82

% 39

1998 -

: _ (1)

.286 :

.286 : ... _ (2)

40

.1985

1986

(1)

1999-1970

:

.45-11 : 1990

(1989-1986)

:
:
:
248-241 : 1990 -
-
-(1)

:(49)

(1989-1967)

%100	9,7	% 28	2,7	%16	1,6	% 28	2,7	% 28	2,7	69-67
%100	36,7	% 30	11,3	%13	4,6	% 30	11	% 27	9,8	73-70
%100	120,8	%33,8	10,8	%4,8	5,8	%31,4	38,2	% 30	36	77-74
%100	52,6	%33,7	17,7	%4,5	2,4	%33,8	17,8	% 28	14,7	1978
%100	54,8	%34,5	18,9	%3,3	1,8	%30,3	16,6	% 31,9	17,5	1979
%100	400,6	%49,8	199	%11,7	47,1	%22,8	94,5	% 15,7	63	84-80
%100	550	% 54	297	%14,4	79	%24,4	134,4	% 7,2	39,8	89-85

Source : Ministère de la planification et d'aménagement du territoire (M.P.A.T), rapport général du plan 1985-1989, Alger, 1985, P : 135

37,654

.1997 1996

% 4,3

.1996

185.000

1997

5,8

7 1997

(1)

109

21

12

.(2)2003

1999

1998

-(CNES)

-(1)

.29 :

2000

/

-14

:

-(2)

1998

" " " "

% 51

" "

" "

"ENSP"

"ENTP" :

" "

"GTP"

(1) 12

10,7

(2)1998

.1994

18

1998

(3)

3

% 15

% 12

"

"

% 11,18

2003

19

% 7

1998

.(% 50) % 28,3

21

2003 1999

.29 : ... (1)

(2) – ECONOMIA : Publication du Groupe Jeune Afrique Paris, N=° 2-3 Decembre 2000/ Janvier 2001, P : 117.

(3) – INVESTIRE MAGAZIN ; N=° 5, Dec/Janvier 2002/2003 Blanky Industrie Trading Company, Alger, P: 09.

26,4

(1)
()

.46 : 1996 (1)

:(1)

:_____ -1

:

-

-

(1)

1984 % 15

1991 1990 % 19,2 1989 % 17,2 1987 % 17
% 20,2

(2)

1990 % 1,5

(3) % 2,8

:_____ -2

:

1988

.1988 5 -

.78 : ... _ (1)

.33 : ... : _ (2)

.33 : ... _ (3)



: _____ -3

:

: _____ -

: _____ -

: _____ -

: _____ -4



1970 (1)

(2)

1980

.69 : 1993

.70 : ... (1)
(2)

(1)

1986

1990

10/90

(2)

12

(3)

20

500 1998

"CNES"

2000

(4)

			.71 :	...		_(1)
	.02 :	2000	3	2751	-	_(2)
				.02 :	...	_(3)
	.02 :	2000	18	478	:	_(4)



_____ : (2)

()

_____ : (50)

_____ - (2006-2002)

			/
5,7	3,0	2,7	2006-2002

2002 101 - : _____

.16 :

.2006-2002 2,7

. 3

. 5,7

:(*)) (2006-2002)

:(51)

-(2006-2002)

7980	2930	5050	2006-2002

-2002 101

-

:_____

.23 :

5 (2006-2002)

.(1)

7

10

7,9

: (2006-2002)

.20 :

...

-

:" _(*)

_(1)

:(52)

(2006-2002)

	()				
(2004)	2700	900			/
(2004)	900	700			/
(2005)	950	2 / (GPL)			
(2004)	500	400			/

.40 :

...

:_____

:(53)

(2006-2002)

	()	(/)			
(2006)	400	1000 :			/
(2006)	2000	800 : : 500 500 :	.		/
(2005)	300	600 :			/
(2005)	230	: 80			/

47 : ... :_____

:()

2002

:(54)

	295-02 15 .2002 -107 302	(ANDI)		24

.83 :

-2002 .

:_____



1986

:

*

.

.

.

*

.

.

.

*

% 3

.

*

.

.



*

...

.

.

.

.

.

.

-1

-2

(2000-1998) .(1990-1988)

-3

-4

-5

% 3

% 0,1

% 46,4 1999

% 4,3

% 43,6

.1997

2001

11

.(1986)

(- -)

1993 12/93 -9

1993 -10

-11

2001 400 -12

111 1,2

-13

-14

% 3

-15

-16

: _____

-1

-2

-3

(1000-800)

-4

-5

-1

-2

-3

-4

-5

-6

-7

-8

-9

-10

-11

-12

2003

33

⋮ _____

⋮

■

■

■

■

■

58	(2002-1999)	1
63	(2002-1999)	2
65	(2002-1995)	3
66	(1997-1965)	4
75	(1995-1986)	5
78	(1997-1992)	6
81	(1996-1986)	7
86	(1999-1994)	8
98	(1990-1979)	9
99	(1995-1985)	10
101	-) (1997-1980) (- - -	11
104	(1997-1980)	12
111	(1994-1990)	13
112	(2001-1995)	14
113	(2000-1980)	15
122	(2002-1996)	16
124	1996	17
126	2002	18
127	2002	19
128		20
143	(1986-1983)	21

178		(2002-1996)	22
188		(1990-1980)	23
189		(1990-1967)	24
192		(1987-1983)	25
193		1993/10/13 1990/09/08	26
194		1998 1994	27
195		1997 1993	28
199			29
200			30
201			31
203		1994	32
205	1993/11/13		33
215		(1966-1963)	34
216		(1969-1967)	35
217		(1973-1970)	36
218		(1979-1967)	37
220		(1984-1980)	38
222		(1989-1985)	39
228		(1991-1980)	40
230	30)		41
233		(1998	42
236	(2000/12/31 1993/11/13)		43
238	(2000/12/31 1993/11/13)		44
)		
		(2000/12/31 1993/11/13	

240	(2000-1993)	45
242	(2001-1992)	46
244	(1992-1982)	47
247	(1999-1970)	48
248	(1989-1967)	49
256	(2006-2002)	50
257	(2006-2002)	51
258	(2006-2002)	52
259	(2006-2002)	53
260	2002	54

17		1
61	(2000-1980)	2
68	-) (-	3
71	(1995-1978)	4
84		5
115	(2002-2001)	6
195	(1997-1993)	7
196	(1997-1993)	8
204	1994	9
239	(2000-1993)	10
241	(2000-1993)	11
241	(2000-1993)	12

		:	-12
	.1996 -	:	-13
	.1995		
.1990	(1989-1986)	: — — —	-14
	()	:	-15
	.1980		
.1967		:	-16
-		:	-17
	()	:	-18
	.1988		
()	:	- - -19
-			
	.1979		
	:		-20
	.1968		
	(I) -	:	-21
(II)		:	-22
	.1981		
	(1980-1962)	:	-23
	.1982		
.1991		:	-24
		:	-25
	.1993		

()	:	— — —	-26
.1990	:		-27
.1990	:		-28
.2000	:		-28
.1979 -	:		-29
	:	— — —	-30
.1977 -	:		-31
	:		-31
.1993	:		-32
)	:		-32
(:		-33
.2001	:		-33
()	:		-33
.1981 -	:		-34
	:		-34
.1998	:		-35
-	:		-35
.1939	:		-36
	:		-36
.1993	:		-37
-	:		-37
.1969	:		-38
()	:		-38
.1999 -	:		-38

	(WTO)	:	-39
.1999	-		
		:	-40
	.1998		
	-	:	-41
	.2002		
		:	-42
	.2001		
		:	-43
.2001			
		:	-44
	.1999		
	-	:	-45
	.2000		
-		:	-46
	.1991		
	()	:	-47
	.1991	-	
)	:	-48
-	-	(
	.1999		
-	()	:	-49
	.1993		
)	:	-50
(
	.2002		

	()	:	-51
		.1995	
.2001		:	-52
	.1999 -	:	-53
.1994		:	-54
.1993	()	:	-55
	:		-56
.1996 -			
		:_____	-
		:	-57
-	- ()		
		.2001	
		:	-58
-	()		
	.1997 -		
		:	-59
-	()		
	.2001		
		:	-60
	()		
	.1999		
		:	-61
.1996 -	()		

)	:	-62
-	() (
	.1997		
(1996-1988)	:	-63	
1997 -	()		
	:	-64	
-	()		
	.1992		
	:	-65	
-			
	.1990		
()	:	-66	
.1998 -	()		
	:	-67	
()			
.1990 -			
(1994-1962) .	:	-68	
()			
	.1997/1996		
	:	-69	
) ()			
.1992 -	(

		:_____ -	
2002	:		-70
	.2002		
1997	:		-71
	.1997		
1993	:		-72
	.1993		
	:(CNES)		-73
	. 1998		
2002	:(UNCTAD)		-74
2002	-		
2000	:(UNCTAD)		-75
2000	-		
		:_____ -	
	-(ANDI)		-76
	-(CNIS)		-77
	.	-	-78
.1987	:		-79
	:()		-80
	. 2002 02		
)	:(APSSI)		-81
(
	. 1995		

(1973-1970) : -82

(1984-1980) : -83

(1989-1985) : -84

.1967 : -85

: _____

1963 26 277-63 -86

1966 15 284-66 -87

1982 21 11-82 -88

1990 14 10-90 -89

1993 5 12-93 -90

10-90 2001 27 01-01 -91

1995 21 04—95 -92

2001 20 03-01 -93

1994 17 319-94 -94

1994 17 320-94 -95

2001 24 281-01 -96

2001 24 282-01 -97

1994 17 321-94 -98

1994	17	322-94	-99
1994	17	323-94	-100
1990	22	420-90	-101
1990	17	319-90	-102
1991	5	345-91	-103
1991	5	346-91	-104
1994	2	01-94	-105
1994	22	328-94	-106
1995	25	88-95	-107

: _____ -
: **-108**

(1)

.2001 (38)
: **-109**

.2002 (39) (1)

			:	-110
(2)				
	.2001	(38)		
			:	- -111
	.2002	(3)		
			:	- -112
	.2000	(38)	(1)	
			:	-113
	.2001	(4)		
-			:	-114
			.2002	
			:	-115
-				
	.2002	(1)		
			:	_____ -
	()	:	-116
-	()		
	.2002	14-12		
			:	-117
14-12	-	()	
			.2002	
			:	:118
.1996	2-1	-	" "	

				:	_____	-
	.2003	27		:		-119
		.2000	/	14	:	-120
(101)				:		-121
					.2002	
(260)				:		-122
					.2001	
	-			:		-123
		.2003		31/30		
(1)	()		:		-124
					.1999	
	-			:		-125
		.1997		(4)		
	.	2000-11-18		478		-126
	.	2002-03-21		1118		-127
	.	1989	37			-128
	.	2002-03-21		3427		-129
	.	2000-04-19		2246		-130
	.	2002-11-17		3630		-131
	.	2002-11-12		3626		-132
	.	2000-01-03		2751		-133

_____ :

A- LES OUVRAGES GENERAUX :

134- ANANOU Thiery : Investissement et capital, mémo seuil, Paris, 1997.

135- ANDRE Dufigour-Pierre ; Anne Gazengel : Introduction à la finance

d'entreprise, dunod entreprise bordas, Paris, 1980.

- 136- BLANG Mark** : La pensée économique origine et développement, OPU, Alger, 1981.
- 137- BARAN .P** : L'économie politique de la croissance, Maspero, Paris, 1970.
- 138 – BOUGHABA Abdellah** : Analyse et évaluation de projetes, Berti édition, imprimé en France, Paris, 1999.
- 139 – BENISSAD Hocine** : L'ajustement structural (l'expérience du Maghreb), OPU, Alger, 1999.
- 140 – — —** : Algérie, restructuration et reforme économiques (1979-1993), OPU, Alger, 1994.
- 141 – — —** : La réforme économique en Algérie (au l'indicible ajustement structurel), OPU, Alger, 1991.
- 142 – BOUZIDA Abderrahmane** : Industrie mécanique et relation sociales dans le projet Algérien, OPU, Alger, 1990.
- 143 – BRAHIMI Abdelhamid** : L'économie algérienne, OPU, Alger ,1991.
- 144 – CLERC Denis** : Economie de l'Algérie, l'imprimerie central de Annaba, Alger, 1975.
- 145 – DOWIDAR Mohamed** : L'économie politique, une science sociale, Maspéro, paris, 1974.
- 146 – DELEPLACE Ghislain** : Histoire de la pensée économique, DUNOD, paris, 1999.
- 147 – DOMAR . E** : Essays in the theory of économique growth, New york, 1957.
- 148 – DURAUSSET Maurice** : La Mondialisation de l'économie, édition Marketing, copyright, paris, 1994.
- 149 – DEBOUB Youcef** : Le nouveau mécanisme économique en Algérie, OPU, Alger, 1995.
- 150 – GERVAISE-Yves** : Le développement économique mondial, ellipses, paris, 1994.
- 151 – HAMDI Kamel** : Analyse des projets et leur financement, imprimée sur les presses de l'imprimerie, ES-SALEM, Alger, 2000.
- 152 – JOLY Xavier** : Pratique de la décision d'investir, les éditions d'organisation, paris, 1988.
- 153- KEYNES. John Maynard** : Théorie générale de l'emploi de l'intérêt et de la monnaie, traduction de Jean largentay, petite bibliothèque, Payot, Paris, 1985.
- 154 – MARX Karl** : Fondement de la critique de l'économie politique, édition du progrès, Moscou, 1974.
- 155 – — —** : Le capital, livre (I), traduction de J. ROY, Garnier flamarion, paris.

- 156 – MARGERIN Jacques ; GERARD Ausset :** Choix des investissements, les éditions d'organisation, Paris, juin 1987.
- 157 – MEBTOUL Abderrahmane :** l'Algérie face aux défis de la mondialisation (II. Réformes économique et privatisation), OPU, Alger, 2002.
- 158 – — — :** Evolution des structures de l'économie Algérienne 1967-1980 (Tom 1, la dynamique économique), OPU, Alger, 1980.
- 159 – MILOUDI Boubaker :** Investissement et stratégies de développement, OPU, Alger, 1988.
- 160 – OUFRIHA. F. Z, DJEFLAT. A :** Industrialisation et transfert de technologie dans les pays en développement, le cas de l'Algérie, OPU, Alger, 1986.
- 161 – O.C.D.E :** Manuel d'analyse des projets industriels dans les pays en voie de développement, 1972.
- 162 – RICARDO. David :** Principes de l'économie politique et de l'impôt, Calman, Paris, 1970.
- 163 – SMITH. A :** Recherche sur la nature et les causes de la richesse des nations, Gallimard, Paris, 1976.
- 164 – SAY.J.B :** Traité d'économie politique, Calman, Levy, Paris, 1972.
- 165 – TOUDJINE Abdelkrim :** Comment investir en Algérie, OPU, Alger, 1990.
- 166 – TEMMAR. Hamid :** L'analyse économique des projets, OPU, Alger, 2000.

B – LES RAPPORTS :

- 167 – MINISTERE De La Planification Et D'aménagement Du Territoire (M.P.A.T) :** Rapport générale du plan (1985-1989), Alger, 1985.
- 168 – OPEP :** PRO-ECO , N° 2586, 1999.
- 169 – UNCTED, united nations conference on trade and development :** World investment report 2003, New York, 2003.
- 170 – UNCTED :** World investment report 2001, New York, 2001.
- 171 – UNCTED :** World investment report 1997, New York, Geneva, 1997.
- 172 – WTO (OMC) :** Annual Report 1996, VOL (1), Trade and FDI , Geneva, 1996.
- 173 – WORLD BANK :** Trends in developing economics 1998, Washington, USA, 1998.

C – LES BULLETINS ET SERIES STATISTIQUES:

- 174 – APSSI : Algeria investment focus , 5-6 décembre 1998, Alger.
- 175 – CHAMBRE NATIONAL DE COMMERCE : Investir en Algérie, volume (1), Alger, 1995.
- 176 – CHAMBRE NATIONALE DE COMMERCE : Investir en Algérie, volume (2), Alger, 1995.
- 177 – LA BANQUE D’ALGERIE : Média BANK, le journal interne de la banque d’Algérie, N°46, FEV / Mars 2000.
- 178 – LA BANQUE D’ALGERIE : Média BANK, N°50, OCT / NOV 2000.
- 179 – LA BANQUE D’ALGERIE : Média BANK, N°56, OCT / NOV 2001.
- 180 – LA BANQUE D’ALGERIE : Média BANK, N°52, FEV / MARS 2001.
- 181 – LA BANQUE D’ALGERIE : Média BANK, N°53, AVRIL / MAI 2001.
- 182 – LA BANQUE D’ALGERIE : Média BANK, N°55, AOUT / SEPT 2001.
- 183 – LA BANQUE D’ALGERIE : Média BANK, N°54, JUIN / JUILLET 2001.
- 184 – LA BANQUE D’ALGERIE : Média BANK, N°51, DEC 2000 / JANV 2001.
- 185 – LA BANQUE D’ALGERIE : Média BANK, N°58, FEV / MARS 2002.
- 186 – MINISTERE DES FINANCES ; Direction Général Des Impôts : Guide fiscale des investisseurs 1999, éditions du Sahel, Alger, 1999.
- 187 – O.N.S, Statistiques courantes, N°31, 1993.
- 188 – O.N.S, Statistiques courantes, N°36, 1994.
- 189 – O.N.S, Statistiques, N°37, 1994.
- 190 – O.N.S, Collections statistiques, N°61, 1994.

D – LES ARTICLES :

- 191 – BOUYACOUB Ahmed : Les investissements étrangers en Algérie (1990-1996), Revue Algérienne d’économie et gestion, Université d’Oran, N°2, 1998.
- 192 – MIRAOUI Abdelkrim : Le rapport de l’entreprise publique au Marche en Algérie, publication de l’unité de recherche / URTSD, université Annaba, Alger, N°4, décembre 1998.

E – LES CONFERENCES ET COLLOQUES :

193 – CONFERENCE NATIONALE DES ENTREPRISES, club des pins, Alger, 1989.

194 – JOURNEE D’ETUDES SUR L’EPARGNE, Revue trimestrielle de la CNEP–
Banque, Alger, 13 février 2002.

F – LES REVUES ET LES JOURNAUX :

195 – ALGERIE ENTREPRISE : La revue Algérienne de l’économie et de l’entreprise,
N°1, NOV / DEC 2001.

196 – ECONOMIA : Publication du groupe jeune Afrique, paris, N°2-3, DEC 2000 / JANV
2001.

197 – FINANCE AND DEVELOPMENT : FMI, June, 1999.

198 – INVESTIRE MAGAZINE: Blanky industrie trading company, Alger, N°5, DEC /
JAN 2002/ 2003.

199 – EL - WATAN, du 26 novembre 1995, Alger.

: _____ :

200 – WWW.DOUANES-CNIS.DZ

201 – WWW.EUROMED.NET

202 – WWW.T1T.NET

203 – WWW.ARABE.COM

204 – WWW.GOOGLE.FR.

205 – WWW.FINANCE-ALGERIA.ORG

206 – WWW.APSSI.COM.DZ