

CASNOS

:

:

.....  
.....  
.....  
.....

:

/

/

/

..... /

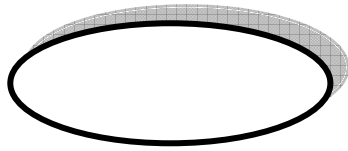

casnos

CNR, CNAS, CASNOS

CAAT

CASNOS

.CNES

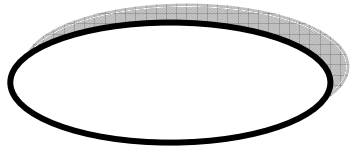

:

.

.

.

.

.

.

.

.

.

:

.

.

.

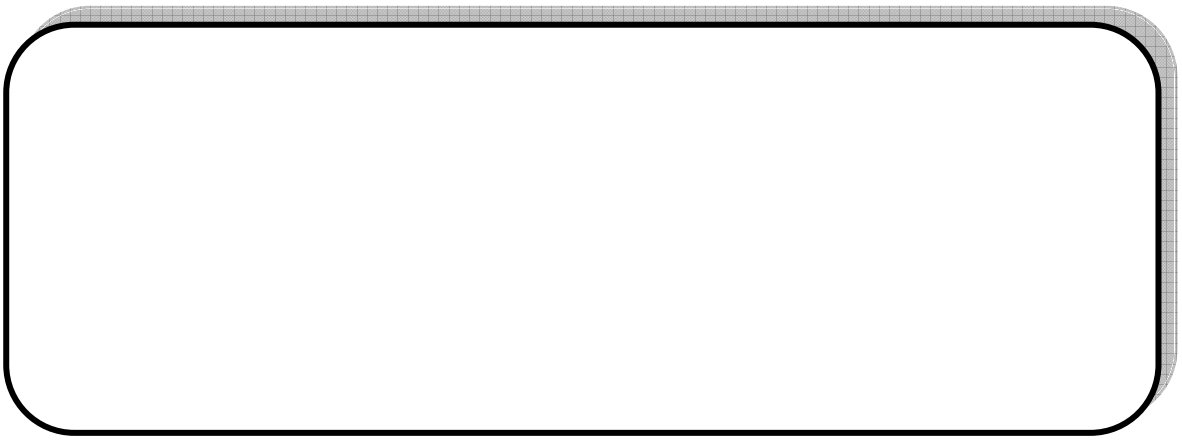

	:
	:
	:
	:
	:
	:
	:
	:
	:
	:
:	
:	
:	
:	



	:
CNAS	:
CNR	:
CNAC	:
CACOBATH	:
CASNOS	:
	:
( CASNOS)	
.	:
	:
	:
	:
	:
	:
.	:
	:
	:
	:
	:





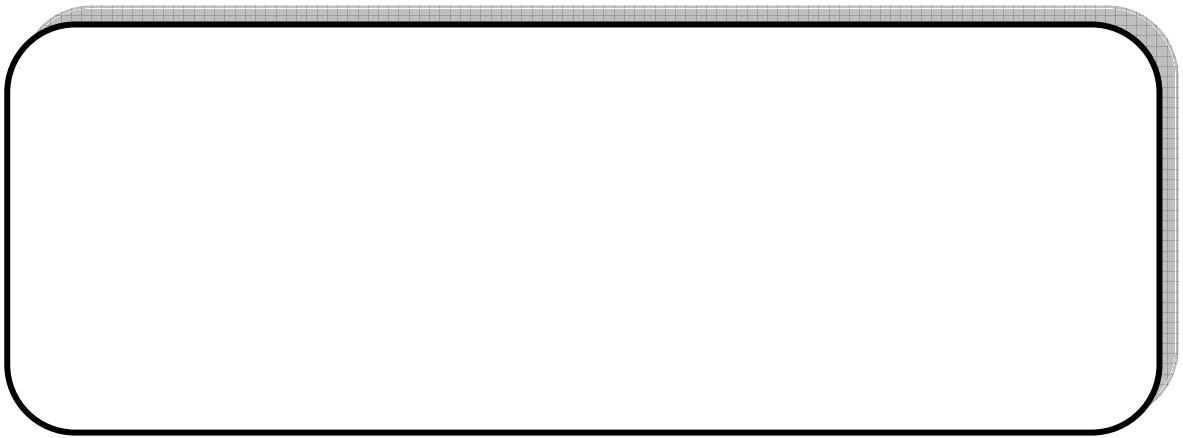



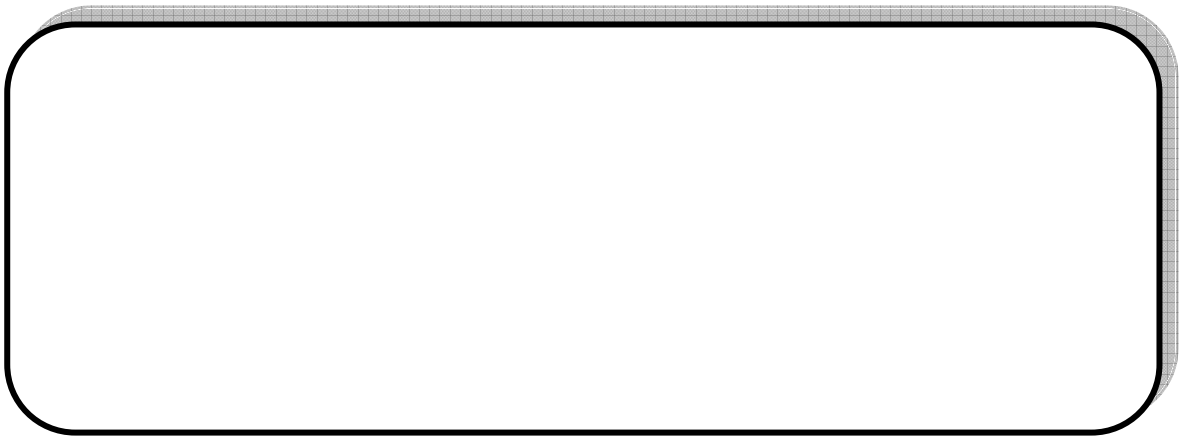

VIII

---

---

	CNAS	
	CNR	
	CASNOS	
	CASNOS	

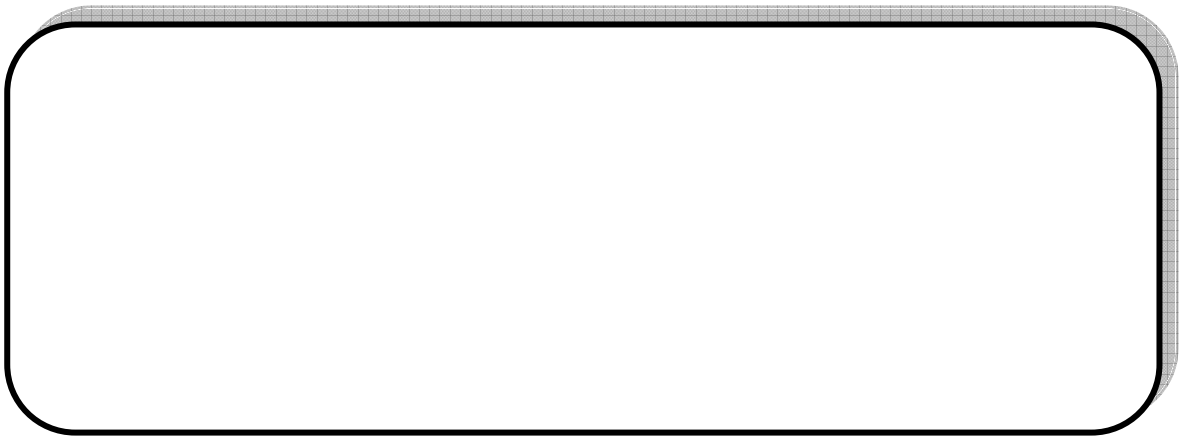



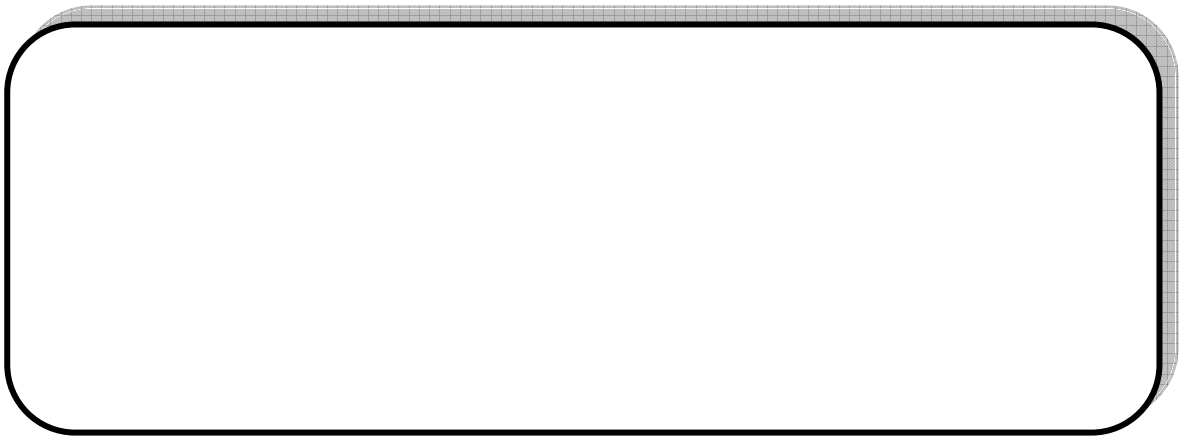

---

( )





:

.

.

.

.

.

:

:

.

.

.

.

:

.

.

.

CASNOS

.

:



:

:

( / )

---

CASNOS



:

CASNOS

.

.

.

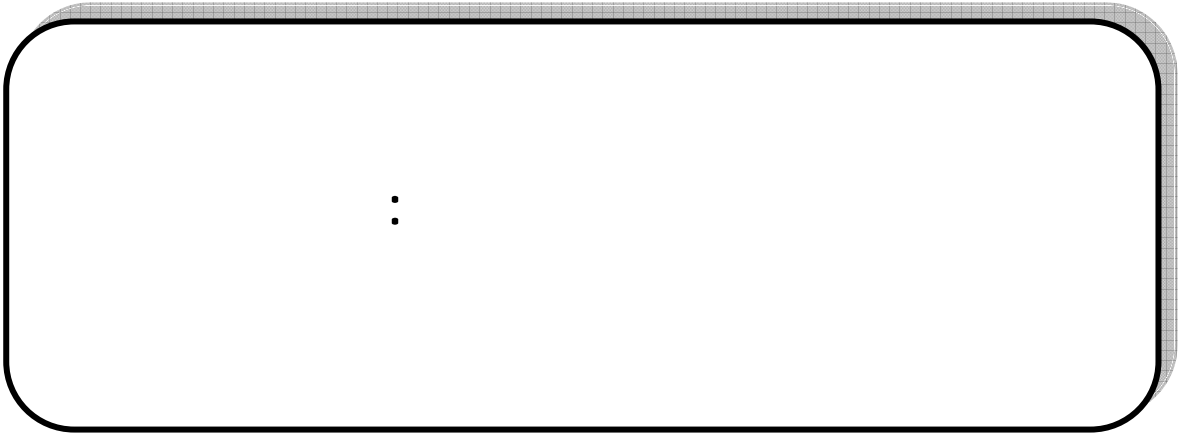



:

.

.

.

.

:

:

:

:

.

:



:

.

:

.

:

.

:

.

:

.

:

:

:

.

.

.

.

:

.

.

.

.

:

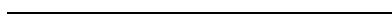

.....



.

.

.

"

"

.

"

"

.

.

.

:

:

:

:

:

:

.

:

.

:

:

:



:

:



:

:

.( )

:

:

:

( )

:

)

:

(

:

( )

:

:

:

:

la prevention :

:

.( La combination) ( )

::

:

---

---

( Transfert de risque )

.

:

:

.

.

.

.

.

.

.

:

.

.

.

.( )

.

:

.

---

:



"

"

.( )

%

(Carl Marks)

.( )



.....  
.....  
.....



.

.

:

.

.

.

.

"

"

.

.

:

:

.



.

:

:

.

.

:

" :

( )

." " " "

" :

( )

( )

."

" :

"Assureur"

.(prime ou cotisation)

" :

"

"

"

" : (Fredman Milton)

"

( )

:( ):

:

:

:

:

:

:



:

.

.

.

.

.

.

:

:

:

.

.

.







:



:

.

.

.

.

:

.

:

.

:

.

:

:

.

:

.

.

.

.

.

:

:

:

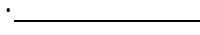

.(

)

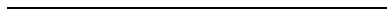

:

:

: \_\_\_\_\_

.

: \_\_\_\_\_

.

:

:

:( \_\_\_\_\_ )

: \_\_\_\_\_

.

:

:( \_\_\_\_\_ )

.

:( \_\_\_\_\_ )

.

:

: \_\_\_\_\_

.

\_\_\_\_\_

:

:



. :

: \_\_\_\_\_

:

)

.(

:

: \_\_\_\_\_

"

"

" ( )

" . "

"

"

"

)

(



. :  
. :  
. :



( )

\_\_\_\_\_

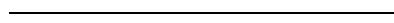

( )

:

:

:

( )

\_\_\_\_\_

:

.( )

:

:

)

( )

.(

\_\_\_\_\_

+

+

:

:

:

: \_\_\_\_\_

.( ( ) )

:

:

\*

\*

\*

:

\*

\*

( )

\*

\*

\*

.( ( ) )

.( ( ) )

: \_\_\_\_\_

,

.

,

.

.

.

\_\_\_\_\_

. . . :



.

.

.

.

:

.

:

:

.

.

.

.

.

.

.



.

.

:





.( )

:

:

:



:

:(CAAR )

TRUST – ALGERIA  
.CAGEX

%

%

---

CAAT

:

---

**:SAA**

( % % )

**:CAAT**

/ /

CAAR

**:CCR**

(CAAR)

:

- the Mediterranean insurance and reinsurance (ME – R) .
- la société Africaine des assurances (Africu – re)
- la société Arabe des assurances (Arabe – re)

**:(CAGEX)**

---

**:(CNMA)**

**:(MAATEC)**

/ /

**:(TRUST – ALGERIA)**

**:(CIAR)**

**:( A)**

**:(AGCI)**

**.(PME / PMI)**

:

:

:

:

:

:

:

:

:

"

"

:

:

.(

)

:

: \_\_\_\_\_

.

: \_\_\_\_\_

.

: \_\_\_\_\_

.( )

: \_\_\_\_\_

.

: \_\_\_\_\_

.( ) ( )

. : \_\_\_\_\_

:

:

.

.

.

.

.

.

\_\_\_\_\_

\_\_\_\_\_ :



.

.

:

.

.

:

:



.

.

.

:

.( )

.( )

.

.



:

:

: \_\_\_\_\_

.

: \_\_\_\_\_

)

.(

: \_\_\_\_\_

.( )

: \_\_\_\_\_

:

.

: \_\_\_\_\_

.

:

.

:



:

: \_\_\_\_\_

: \_\_\_\_\_

)

.(

:( \_\_\_\_\_ )

: ( )

.

.

,

.

.

.

.

.

\_\_\_\_\_

:  
:

:

\_\_\_\_\_

.

.

.

.

:

.

.

.

:

.( )

:

.

.

:

.

.

\_\_\_\_\_

(Idouard)

:

:

:

:

.( )  
( ):

:

.

.

:

: ( )

.

.

.

:

:

.

.

.

:

:

.

---

:

:

:

:

---

( )

:

)

.(

:



:

.

.

.

.

.

.

.

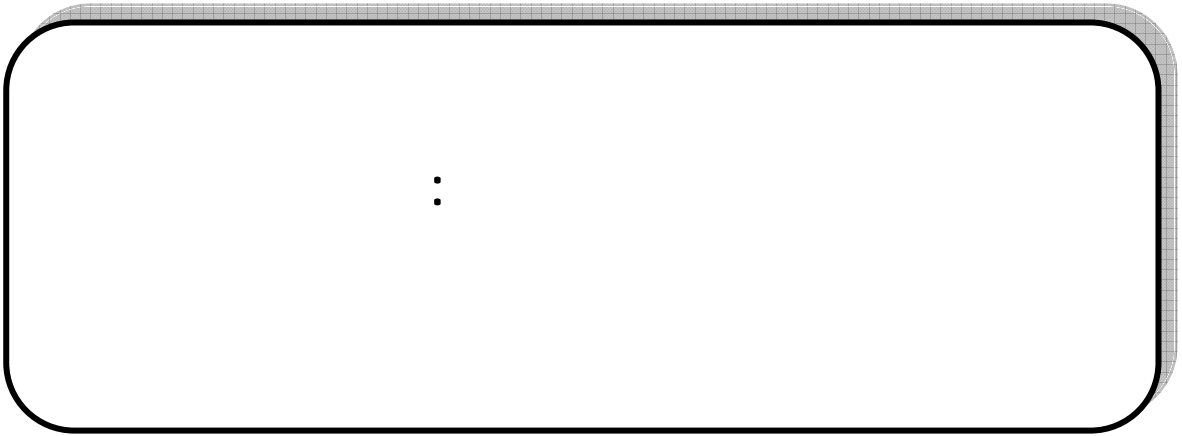



:

:  
:  
:

:



:

:

.

.

:

:

:

:

:

:

.

.

.

:

.

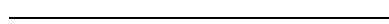





.

.

.

:

:



"

"

:

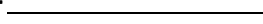

:

-

---

( )

\_\_\_\_\_

\_\_\_\_\_

:

:

:

:

\_\_\_\_\_

:

( Blanchard )

:

( )

( )

( Hans )

( )

:

\_\_\_\_\_

.....

---

Saint — Jours. Yves

:

:

:

:

:

( )

:( )

.

.

:

.

"

"

—

—

( Bismark )

:

.

.

.

---

:



.

.

:

.

.

:

:

.

\*

\*

\*

\*

\*

\*

:

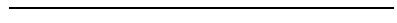

:

	( )	
+ +	+	( )
( )	( )	
( )		

: \_\_\_\_\_

:

:

:

:

.

.

:

:

.

.

.

.

.

.

:

.

.

.

.

.

.(

)

---

.



:

\*

\*

\*

:

:

\*

.( )

\*

\*

:

.

:

\*

:

\*

\*

( )

\*

\*

\*

\*

:

.

\_\_\_\_\_

:

:

:

.( )

:

:

---



:

:

.

.

.

.

:

.

.

.

.

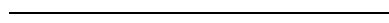

.

.

:



:

:

:

:

:

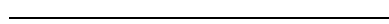

:

:

:

.

.

.

.

.

.

:

.

( )

.

.

.

.

.

.

:

:

:

:

:

:

---



:

:

:

.

.

.

:

.

:

:

.

.

.





( )

.

.

.

.

:

:

.

.

.

:

.

.

.

.



%

%

%

%

:

:

.(

)

:

:

:

.(

)



/

( CNL )

.( )

( )

:

:

%

---

:

:

:

:

:

:

:

:

Organisation internationale du travail .

" :

:

"

:

)

.(

)

.(

---

:

:( L'assemblée Générale ) :

( La conférence. Int, du T )

:

\*

\*

\*

\*

\*

\*

:

:( Elit de conseil ) :( )

( L'organe exécutif )

)

.(

.( )

:( )

/ /

:

:( William. Beveridge )

:

\*

\*

\*

\*

:

/ /

"

"

"

...

:

:

.

.

.

.

.

.

.

.

.

.

%

%

:

:

.

.

:

%

.

:

.

.

.( )

.

.

.



:

.

:

.

:

.

:

.( )

.

.

:

/ /

.

---

.. -



:/ /  
:/ /

.

:

:

.

:

.

:

.( )

: /

:  
/ /

ET /

/ /

:

---



. / /

/ /

:

:

( Doubernak )

:

/ /

:



:

.

.

.

.

.

.

:

:

.

"

"

.

.

.

:

.

.

.

---

\*  
\*  
\*  
\*

\*

\*

.(        )  
(        )

:            :

\*

\*

\*

\*

\*

:

\*

.( )

\*

( )

\*

:

:

:

\*

: :



.

.

.

:

.

.( )

.

.( )

( )

.

.

.



:

.

.

.

.

.( )

.



:

.

.

:

"

"

.

.

.

.

.

.

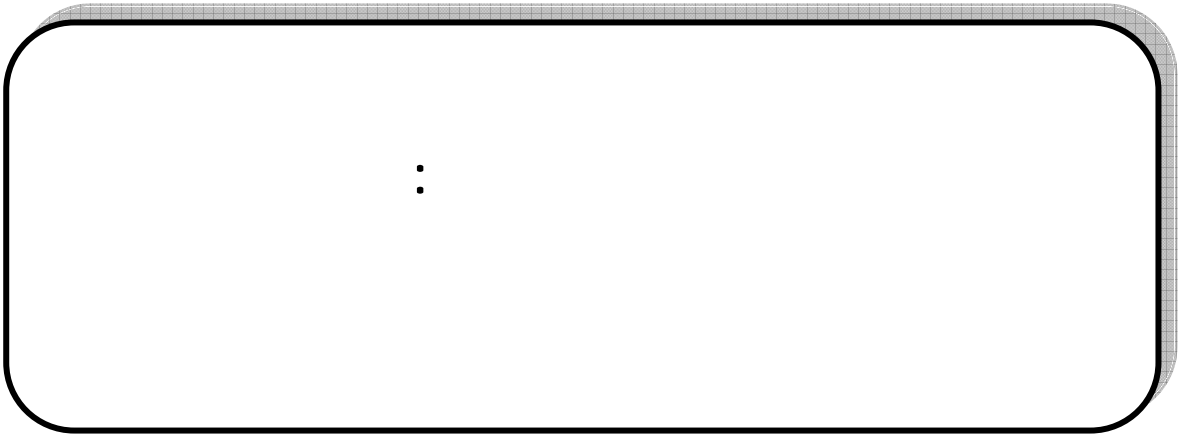



( )

:  
:  
:  
:

:

:

.

:

:

:

:

:

:

.( )

.( )

( )

/

Assurance )

( vieillesse

:

:

:

:

/ /  
 / /  
 / /

/ /  
 / /

/ / /  
 /  
 /  
 /

/

:

:

"La caisse nationale des assurances Sociales des travailleurs salariés" par abréviation

"CNAS"

"La caisse nationale des retraités" "CNR" :

"La caisse nationale de :

sécurité sociale des non salariés" "CASNOS"

"La caisse nationale d'assurance :

chômage" "CNAC"

"La caisse nationale des congés payés et du chômage intempéries des secteurs du bâtiment, des travaux publics et de l'hydraulique" "CACOBATH"

:

:

( )

)

( )

(

.le contrôl médicale





( ) .

) :

:(

.%

.%

.%

.%

:

/ /

:

/

.

:

:

.( )

.

%

%

.( )

%

.

.

.

.

.

.( )

:

%

%

.

.

.

%

.

%

.

%

.

---

/ /

/

/



:

( )

:

:

.( )

:

:

:

:

:

.CNAS

:

.CNAC

:

:

: (CNAS, CASNOS, CNR)

( )

//

( )

:

.

.

:

(CASNOS CNAS )

.

.

:

.

:

.

.

:

:

.

.

:

:

---

//

:

:

.

:

:

.

.

.

.

.

.

.

:

.

:

:

:

.

.

:

:

.

.



---

( )

( )

:

:

:

:

:( )

:

---

Nouredine Mezenner: étude de contrôle employeur et les cotisations – PGS. ESSS. Alger 1999 P 15.

/ /

Djamel Bouraoui: l'assurance maladie des profession indépendantes. PGS – ESSS – Alger 2001 – P 42.



:

) : ( )

(

:

%

:

)

.(

:

:

:

:

:



.%

%

%

%

%

(METUEL)

:

.( )

//

//

//

/

(S.N.M.G)

:

.

.

:

:

%

:

:

%

:

.( )

.( )

:

// /

//

//

/

//

/

%

.(S.N.M.G)

%

:

.( )

.(S.N.M.G)

% :

.(S.N.M.G)

:

:

CNR

CASNOS

:

%

.

.

.

:

( )

( )

%

SNMG %

( )

.CRP

CNAS

:

CNAS

:

//  
//  
//



.

.

:

:

//

// /

//

//

.

:

: \_\_\_\_\_

: \_\_\_\_\_

:

:



//  
//

.( )

: \_\_\_\_\_

:

: \_\_\_\_\_

.( )

:

: \_\_\_\_\_

:





.

.

.

.

:

:

/ / /

/ / /

/ / /

/ /

: \_\_\_\_\_

/ /

,

:

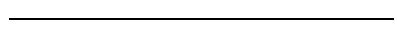

/ /

"CNAC"

:

"CNAC"

:

:

/ /

.

/ /

/ /

/ /

/ /

:

:

:

:

/ /

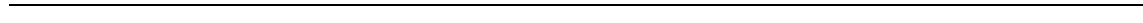

. //  
. //  
. //  
. //  
. //

:

:

.CNR

.CNAC

.CACOBATH

.CASNOS

CNAS

:

:

/

.CACOBATH

CASNOS

.CNAC

CNR

: (Direction Generale) ( )

**CNAS**

:

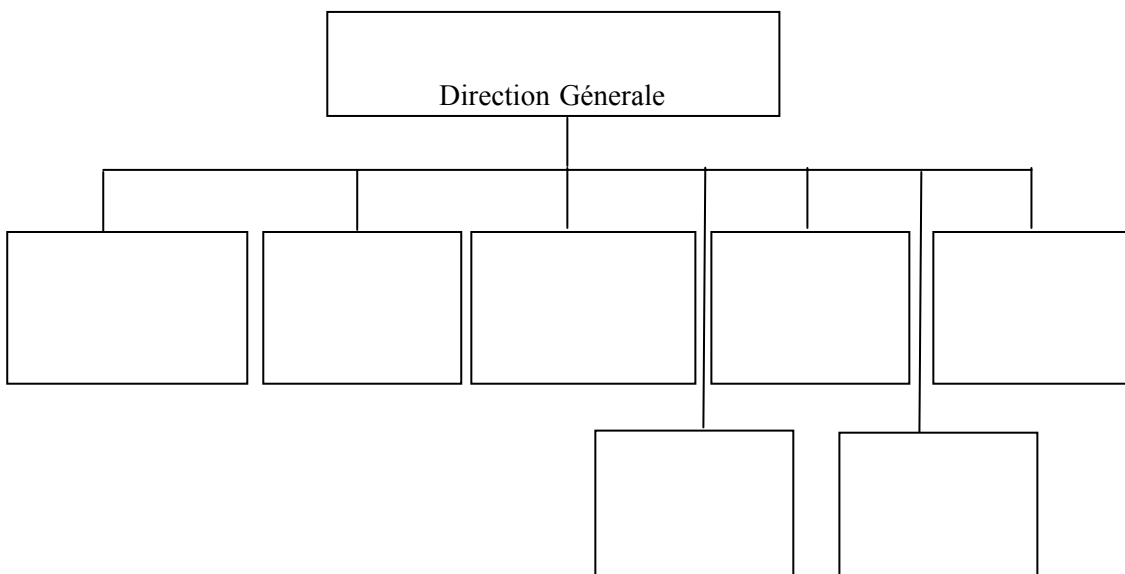

:\_\_\_\_\_

.Larbi Lamri : le système de sécurité sociale en Algérie. O.P.U Alger. P

)

.(

:

.gros systèmes informatiques

( )

:

( )

.( / )

(ORL)

.centre medico sociaux

( )

( )

:

( )

"CNR"

:

: / / / )

.(

"CNAS"

.CNR

CNR

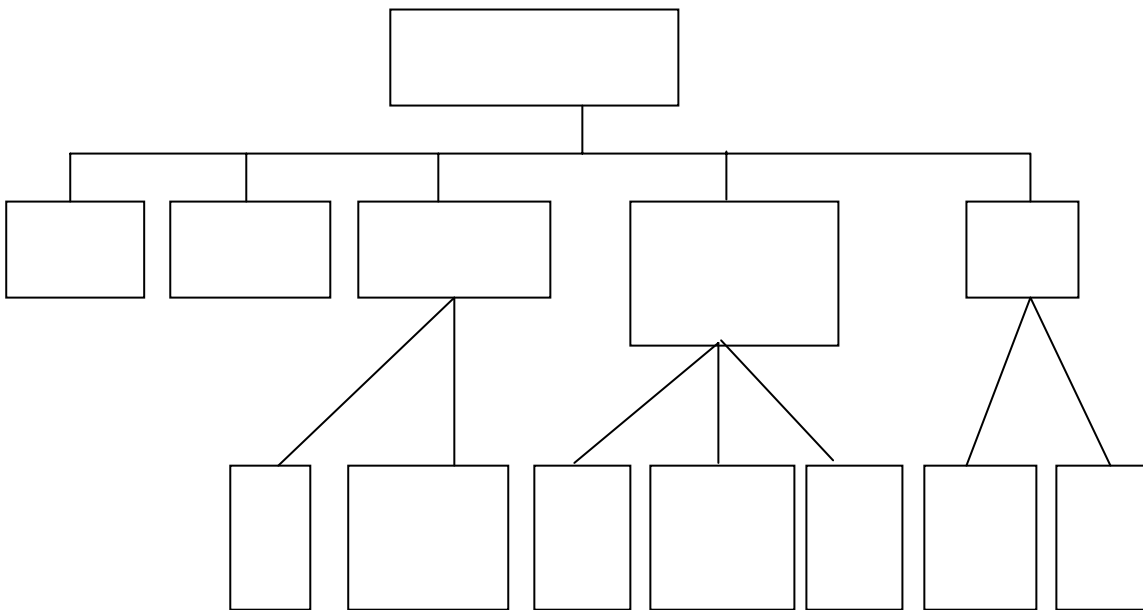

CNR

:\_\_\_\_\_

/ /

.( )

CNR

:

---

---

"CNAC"

:

/

:

:

:

:

---

/



:

.

.

.

.

:

.

( )

:

.

:

.

.

.

.

.

.

.

.

.

.

:

:

.

:

:

+

:

.( )

:

.( ) %

.( ) %

.( ) %

.( ) %

:

"CACOBATH"

/ / /

:

/

:

/

.

.

:

)

.

(

.

.

.

.

.

.

.

:

.(mise à jours)

.

.

.

:

:

/

// /

// /

// /

---

:

%

"CASNOS"

:

(.

CAVNOS)

/

/ /

.( )

:

:

:

.

la direction générale  
des directions régionales  
Les antennes de wilaya  
des guichets specialisés

:

**CASNOS**

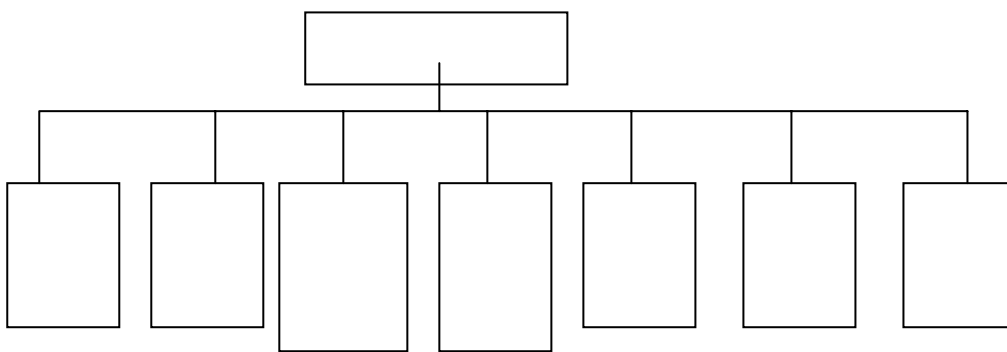

:

: \_\_\_\_\_

:

.

.

.

):

(

:

:

:

:



:

CASNOS

( / )

:

.

.

.

.

.

.

.

.

.

:



---

CASNOS

:

.CASNOS

.

---

( CASNOS )

.

.

.

.

:

( )

:

.

.

:

.

.

:

:

:

.

.

:

( CASNOS )

.

.

:

.

:

.

:

:

( CASNOS )

)

:

(

.

.

.

.

.(

)

.(

)

.(SPA, EURL, SARL )

.

:

.

(CNAS)

:

( )

( )

( )

( )

\*

\*

\*

\*

( )

.(CASNOS)

( )

CASNOS

(CNAS)

( )

( )

:

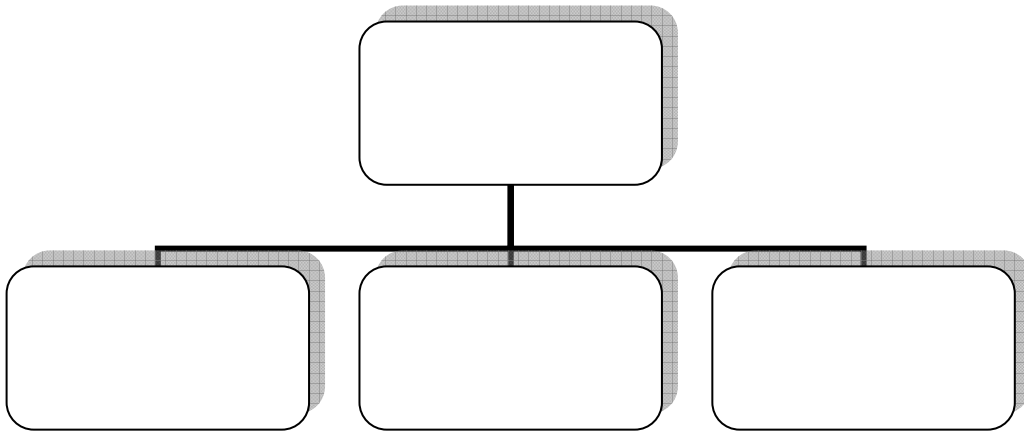

:

:

:

:

:

( mise à jour )

attestation de non )

.( affiliation

:

.( appareillage )

( Décentralisation )

: \_\_\_\_\_

:

: \_\_\_\_\_

( )

( Capital décès ) \_\_\_\_\_

( Revenu annuel )

( . , )

:  
.( CASNOS )

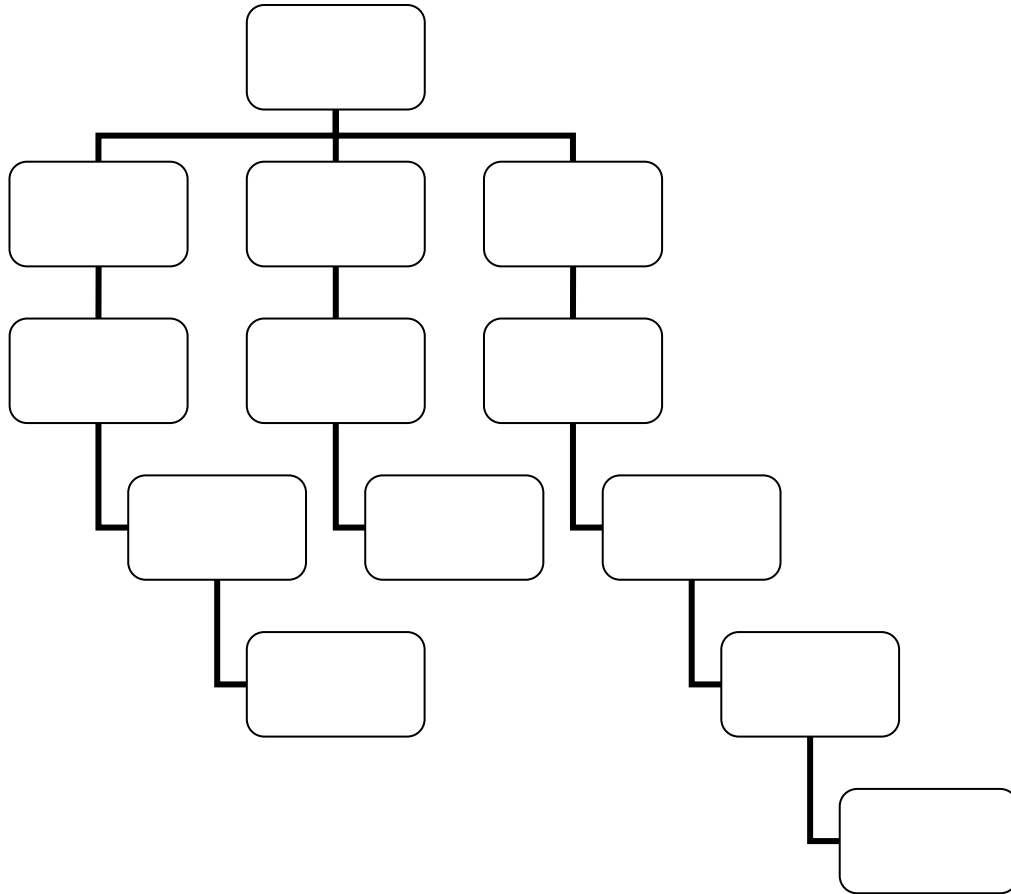

( Chef d'antenne )



:( Service de recouvrement )

:

:

.

.

:

:

)

.( Pénalisation de retard, majoration de retard ) (

(mise à jour)

:

.(Soumission)

Radiation de registre du )

.( commerce

.(Pour la banque)

(Situation de cotisation)

:

.(Caissier)

(non affiliation)

:

\*

(Syscas )

.( Fichier impôts )

\*

.(FNRC)

\*

:(Service contrôle) ( )

:(Service contentieux)

:

(CRP)

:

(Notices)

(Chèques impayés )

.(Compensation)

Celule )

(d'écoute

:( Service de prestations)

:

:

:

.( Mandat)

.(Compte CCP )

.(Compte bancaire )

.% %

( )

.( Les encaissements ) ( )

.(Les virements)

.(Les chèques impayés )

---

.Etat de trésorerie )

.

.(Les P.V caisse )

.

.(Les états de rapprochement )

.

.(Les états de prestation )

.

.

:

.

(BEA)

.

.

:

(BDL)

:

.

.

:

.(Capitaux décès )

.

:

.

(Caisse principale)

(Caisse régie )

:

( )

:

:

.( )

.( )

:

.( )

---

.....  
.....

(CNAS)

( )

:

( )

)

( )

(

.(S.N.M.G)

%

%

%	×	×	(S.N.M.G)
---	---	---	-----------

( )

. . , = × ,

( )

(Certificat début d'activité ou certificat d'existence)

.(Pénalités de retard)

.(Majoration de retard)

: ( )

:

. :					
/ /					
/ /	+				
/ /	+	+			
/ /	-	-	-		
/ /	+	+	-	+	
/ /	+	+	-	+	-

: \_\_\_\_\_

: \_\_\_\_\_



.

. % %

.

%

( % - )

%

. % %

.%

.

( )

.

(CASNOS)

:

,	,	
,	,	
,	,	
,	,	

,	,	
,	,	
,	,	

:\_\_\_\_\_

(% )

.(Le chiffre d'affaire)

(Le revenu)

:

.

:

.( )

:

.(Ordre de virement)

\_\_\_\_\_

.  
.  
.



.

.

( . , )

%

%

.

:

:

.

:

%			
	, ,	, ,	( ) (ENDIMED, CNAS)
	,	,	
	,	,	
		,	
	,	,	
	, ,	, ,	
	, ,	, ,	

: \_\_\_\_\_

\_\_\_\_\_

. CNAS

: CNAS

: ENDIMED

%

%

%

%

.%

:

%

:

' '	' '	
' '	' '	
' '	' '	
' '	' '	

: \_\_\_\_\_

: \_\_\_\_\_

\_\_\_\_\_

%

%

.( )

% %

%

( )

.( ) %

:

%.%

(mise à jour )

(Echéancier de paiement)

(Exonération)

:

:

:

:

%	%		
	-		
-	-		

:\_\_\_\_\_

%

%

%.  
\_\_\_\_\_





---

---

: \_\_\_\_\_

.

:

:

.

.

.

.

.

:

:

:

:

:

.

.

.

.

.

.

---

:

.( ) .  
. ( ) .  
. ( ) .  
. ( ) .

:

.

.

.

.

.

.

.

.

:

.

.

.

.

.

:

:

:

:

\_\_\_\_\_

%

%

%.%

%

:

\_\_\_\_\_

%

%

:

:\_\_\_\_\_

%

%

(

)

%

:

( )

	$\neq$	$=$	
	$\neq$	$=$	
			%

:\_\_\_\_\_

%

%

:

			%				
		/					
		/					%

:\_\_\_\_\_

%

%

%

: ( )

.(Avis d'appel de cotisation)

.( )

:

--	--	--	--	--	--	--	--

/			/				
/			/				%

. :\_\_\_\_\_

%

%

%

%

%

. ( )

:

							%

. :\_\_\_\_\_

(CCP)

%

%

%

%

%

:

.CNAS

.

.

.

:

.%

.

:

								%

:\_\_\_\_\_

%

%

%

%

%

%

%

%



:

:

%			%			%		
						/	/	/

:\_\_\_\_\_

%

%

.% %

(% ) (% )  
.(% )

. :

( )

( )

· · , · · ,

.

.

.

:

.

.

.

.

.

.

:

.

:

.

.

.

.



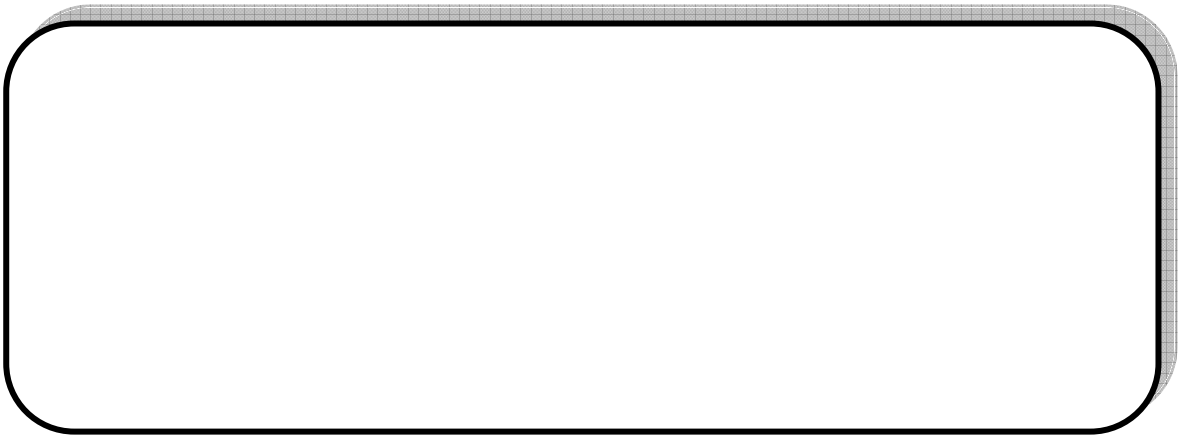

( )

:

.( )

/

.  
\*

:

CASNOS CNAS

(CNMA)

.

—

CNR

\*

\*

\*

:

( )

" CASNOS " " CNAS "

CNAS

:

\*

:

\*



\*

\*

:

CNR, )

\*

(CNR)

(CNAS

)

(CNR )

.(CASNOS

\*

\*

.( )

\*

.( )

\*

\*

:

( / )

\*

.

.

.

:

.

.

:

/

/

.

:

( )

.

:

:

:

\*



. % \*

:

.

. \*

1 \*

\*

\*

.

:

\*

\*

\*

\*

CNAS \*

( - )

( - )

\*

(CNAS)

\*

)

\*

.(

.

:

\*

\*

\*

\*

\*

\*

\*

( Centre payeur )

\*

\*

\*

\*

\*

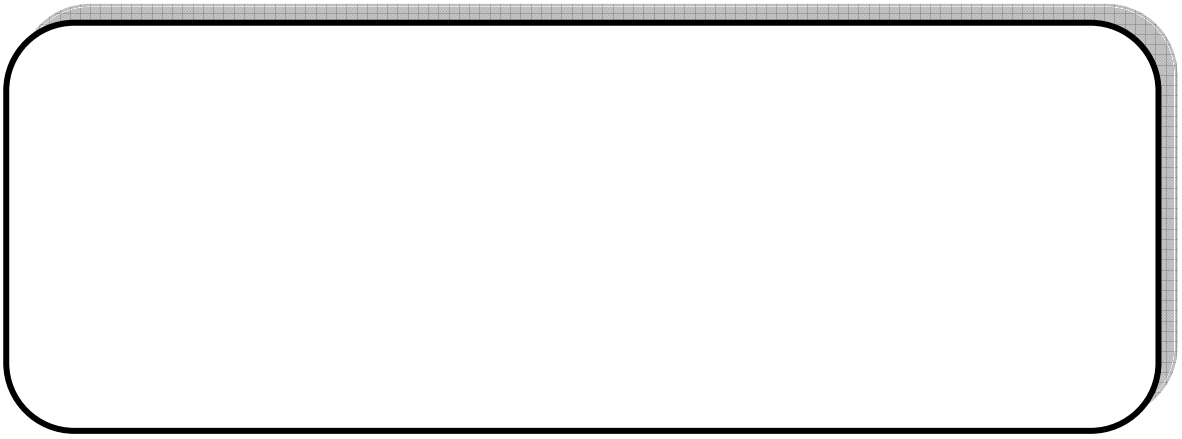





































































































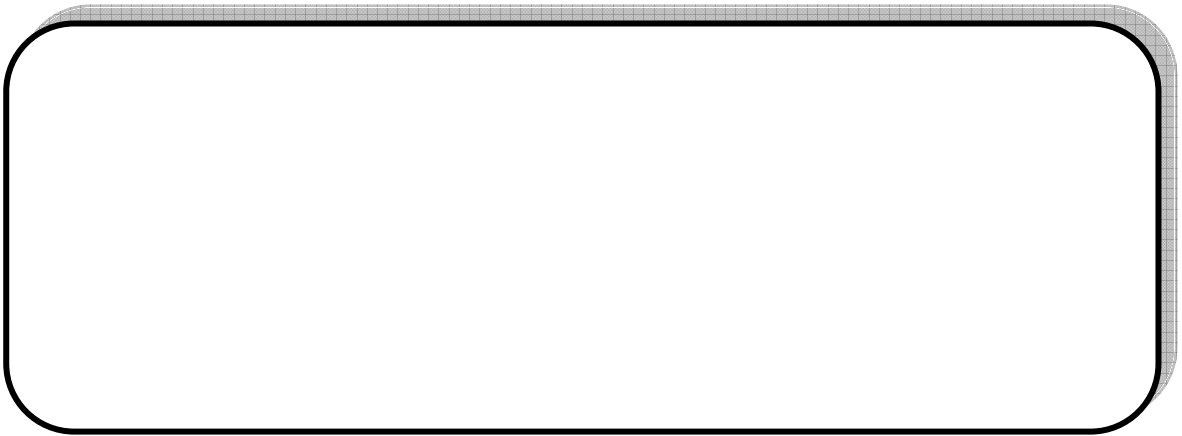

	Procédures de la contrainte		
	Délais de déclaration		
	Appareillage et prothèses		
	Prestation familiales		
	Reprise d'activité		
	Cotisation		
	Réassurance		
	Exonérations de pénalités		
	Maladie professionnelle		
	Sécurité sociale		
	Affiliation		

( Police d'assurance )

	Police d'assurance		
--	--------------------	--	--

	Assurance sociale		
	Assurance maritime		
	Assurance aérienne		
	Assurance contre les accédant de vole		
	Assurance maternité		
	Assurance sur le réassurance		
	Assurance de retraité		
	Assurance incendie		
	Assurance voiture		

	Assurance d'invalidité		
	Assurance maladies		
	Assurance de dicie		
	Assurance vie		
	Commerce		
	Commerçant		
	Virement		
	Indemnité de chômage		
	Indemnité chômage intempéries		
	Mutuelles		
	Prescriptions		
	Retraite		
	Retraite anticipées		
	Cessation de paiement		
	Arrête de travail (congé de maladie )		

- -

	Minimum de cotisation		
	Artisan		
	Accèdent du travail		

- -

	Œuvres sociales		
	Prestation en nature		
	Risque sociale		
	Risque assurés		

- -

	Versement espèces		
--	-------------------	--	--

- -

	Les ayants droits		
--	-------------------	--	--

- -

	Majorations de retard		
--	-----------------------	--	--

- -

	Registre du commerce		
	plafant de cotisations		

- -

	Conditions ouverture des droits		
	Attestation de mise a jour banque		
	Attestation de mise a jour prostates		
	Attestation de mise a jour qualifications		
	Attestation de mise a jour radiantes de R. C		
	Attestation de mise a jour soumissions		
	Certificat d'existence		
	Certificat début d'activité		
	Attestation de non. Affiliations		

- -

	Industrie		
	Industriel		

- -

	Sécurité sociale		
--	------------------	--	--

- -

	Congés payés		
	Penalties de retard		
	Contrat de pre. Emploi		
	Soin		
	Soins cures. thermales		
	Soins à l'étranger		
	Soins spécialisés		

- -

	Agriculture		
	Agriculteur		

- -

	Prise en charge		
--	-----------------	--	--

- -

	Commission de recours préalable		
--	---------------------------------	--	--

	Contrôle		
	Contrôle médicale		
	Arrérages		
	Employeur		
	Bénéficiaires		
	Cotisants		
	Services contentieux		
	Pension de reversions		
	Pension de retraite		
	Pension de retraite anticipées		
	Opposition		
	Assujettis		
	Allocation familiales		
	Allocation décès		
	Produit pharmaceutique remboursable		
	Produit pharmaceutique non remboursable		
	assuré		

	La contenance sociale		
	La contenance d'assurance		

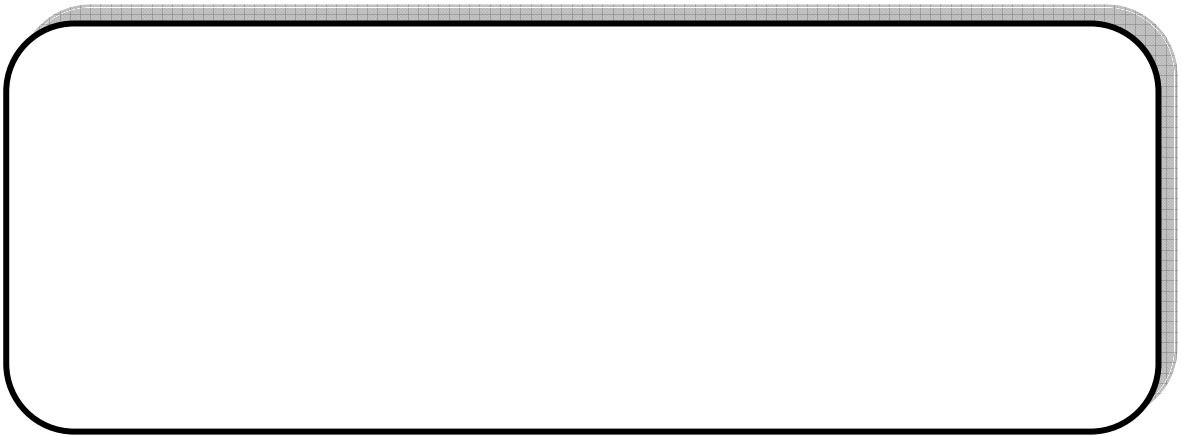



I

:

:

:

:

:

:

:

:

:

:

:

:

:

.

:

.

:

.

:

.

:

.

:

.

:

.

:

.

:

.

:

.

:

.

:

.

:

.

:

.

:

.

:

.

:

.

:

.

:

.

:

.

:

.

:

.

:

.

:

:

:

:

:

:

:

:

:

:

:

:

:

:

:

:

:

:

**II**

:

:

:

:

:

: III

" : IV  
" :

·  
· / /

: V

·  
—  
·  
/ / —

·  
/ / —  
/ / —

·  
/ / —  
/ / —

·  
/ / —

·  
/ / —  
—

/ /

-

/ /

-

/ /

-

/ /

-

/ /

-

/ /

-

/ /

-

/ /

-

.CACOBATH

/ /

-

/ /

-

/ /

-

/ /

-

/ /

-

/

-

/



/ /

." CACOBATH "

/ /

/ /

/ /

/ /

/ /

/ /

/

/

**VI**

<http://www.damancom.ma/MSF/0/877C790a>

<http://www.majliselouma.dz/CHOURA page 4 caoura. htm>

<http://www.maschicogo.org/arabic/rasaai//economic-system.htm>

<http://www.ilo.org/public/arabic/régio>

<http://www.addistour.com/news/viwold news.asp>

<http://www.Icps-le bonon.org/arabic/pub/abaad./n6->

	CASNOS	.	/	/
	CASNOS	:		
		.	/	/
( CAAT)		:		
	/	/		
CNR		/	/	

:

I

CHEHIRIT Kamel : Dictionnaire générale de l'assurance collection MLP.  
Alger 2000.

Dupeyroux- Jean Jacques – Droit de la sécurité sociale. 9eme éd. 1984.

Frank Joseph.Angell – Insurance principles and parctices – the ronald press-  
company, New-yourk. USA 1953.

Jon.Atheam – Risk and insurance. West publishing company – New-York.  
USA 1981.

Jon Tunbull – economic and social soucrity – the ronald press company New-  
York 1957.

Larbi Lamri : Le système de sécurité sociale en Algérie. OPU, Alger 3eme ed  
2004.

Peter Darand : La politique contemporaine de sécurité sociale – dalloz 1953.

Saint Jours Yves : le droit de la sécurité sociale. LGDJ. Tome 1. 1980



:

II

Abdelhak Bourara : Analyse des besoins en formation. Etude de cas CASNOS ANNABA. P.G.S, Ecole supérieure de sécurité sociale – Alger 2000 – 2002.

Chafia SAADI – Badradine Slaim, Le système Tiers- payant : Produits pharmaceutiques P.G.S , Ecole supérieure de sécurité sociale – Alger 1999 – 2001..

Djamel Bouraoui – L’assurance maladie des professions Indépendantes – centre national d’études supérieur de la sécurité sociale de S T- ETIENNE – France 2001.

Faiza Boukourbane – le régimes de sécurité sociale des non salaires en Algérie et les conditions de son équilibre financier – P.G.S. Ecole supérieure de sécurité sociale – Alger 1999 – 2001.

Khadouma Belhadj – Abache Belaid : La formation dans la gestion des ressources humaines – P.GS. Ecole supérieure de S. S Alger 1999 – 2001.

Lotfi. Azzi : Situation et perspectives des usages en fin de droit de région d’Oran. P.G.S – ES. SS – 1999 / 2001.

Noureddine Mezenner : Etude du contrôle. Employeur et ses contrant P.G. S – ES SS – 1999 / 2002

Ourida Sefah – Lakhmissi Aidoud – l’accident de haget – P. G.S 1999 – 2002.

Saliha – Badaoui. Sécurité sociale et et at en Algérie – Mémoire de magisters en science économique options économie de travail I.S.E université d’Alger 1994.

Samir chenini : étude aalytique du margent politique à les COCOBATH. PG.S ES SS – Alger 1999 / 2001.

Zahia Abbes – Bekoul Fatiha : Impact des coûts de accèdent de travail et maladie professionnel sur l’équilibre financiers de la CNAS. PGS – ES SS – Alger 1999 – 2001

.

\*

●

●

\*