

DO NOT COPY

DO NOT COPY

.1

(Credit Unions)

(Cooperative Credit funds)

.2

DO NOT COPY

.3

1.

DO NOT COPY

2.

Economies

. of scale

¹ M. Ray Grubbs and R. E. Reienbach, Customer Service Renaissance, Bankers Publishing Co, Chicago, Ill 1991, pp. 7-8.

DO NOT COPY

:	.i
:	.ii
-	.iii
.	.iv
.	.v

:

%90-%80

³ Merlin Gackle , Bankers as Brokers: the complete guide to selling mutual funds and other fee-based investment products, Probus Publication Co., Chicago, Ill 1994, p. 60.

⁴ Ray Grubbs, P. 75-86.

⁵ Merlin Gackle, p. 59.

⁶ Ibid., pp. 61-72.

Check and Balance

.5

DO NOT COPY

.6

Jeremy F. Taylor, The Prudent Management of Modern US Banks, Quorum Books Publishing Co., London & Connecticut, 1994.

⁷

DO NOT COPY

(Mode)

DO NOT COPY

:

.ii

:

.iii

:

.iv

:

.v

DO NOT COPY

DO NOT COPY

.8

!

:

.9

2 1

(C)

1

%42

G

%96

! %18 (F)

() % : 1

Average	2001/1998	2001/2000	2000/1999	1999/98	BANK
9.47	28.40	9.56	9.42	7.10	A
8.18	24.55	1.62	22.25	0.26	B
31.99	95.96	30.46	25.87	19.34	C
3.33	9.99	-5.13	-16.06	38.11	D
5.16	15.48	8.77	1.90	4.19	E
-9.16	-18.33	-20.03	2.13	----	F
14.10	42.31	17.27	14.47	6.00	G
9.01	28.34	6.08	8.57	12.50	Average

1

C G

E D

1999

%15 %10

2001

B

2001

2000

2000

%52

%28

A

. 1

G C

B

C

G

مقارنة الزيادة في مجموع الموجودات والموجودات الاستثمارية 1998-
2001

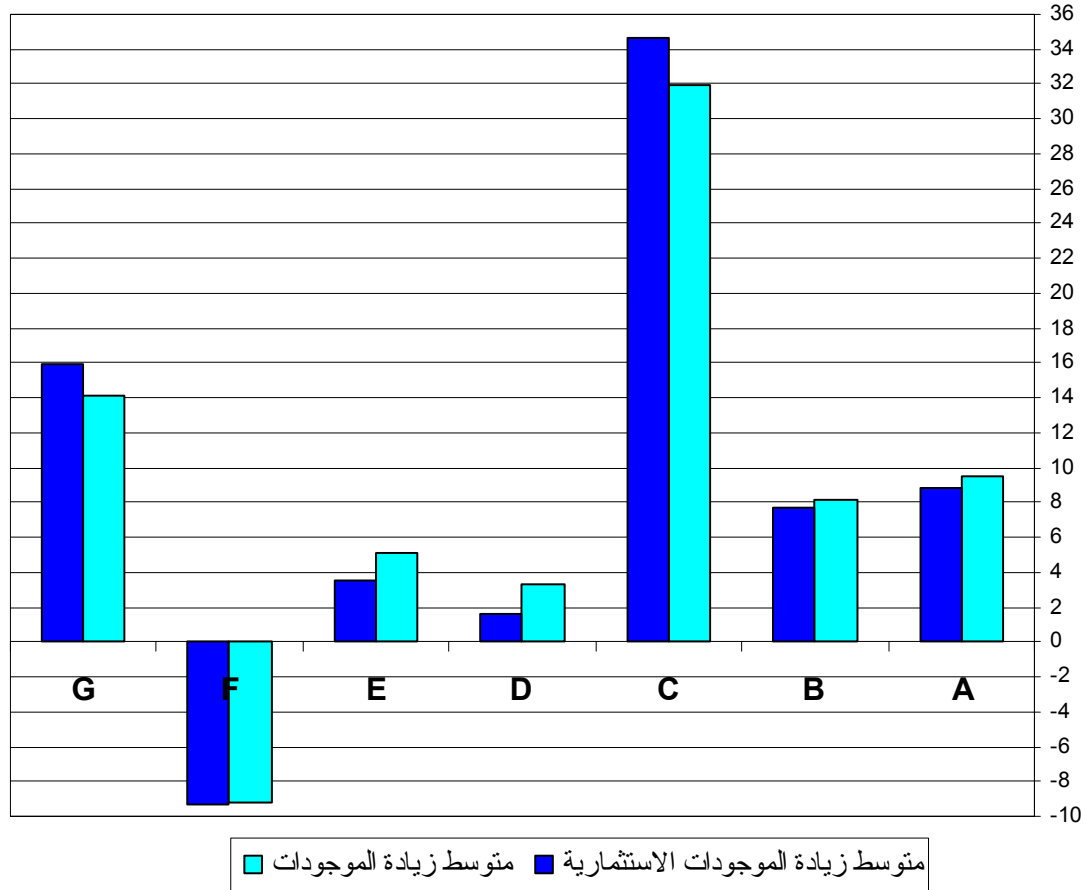

9.00

1

2

() % : 2

Average	2001/1998	2001/2000	2000/1999	1999/98	BANK
8.85	26.54	8.53	14.53	1.80	A
7.75	23.26	1.05	21.07	0.74	B
34.70	104.09	28.66	25.53	26.37	C
1.57	4.72	-3.55	-18.56	33.31	D
3.56	10.67	4.79	4.70	0.86	E
-9.33	-18.66	-22.70	5.23	----	F
15.90	47.70	21.18	15.32	5.70	G
9.00	28.33	5.42	9.69	11.46	Average

!

!

1

!

C

G

G

. G

Reach

1999

1999

E

D

2001

Out

2 1

3

/

% : 3

01/98	01/00	00/99	99/98	Average	2001	2000	1999	1998	BANK
-------	-------	-------	-------	---------	------	------	------	------	------

-1.45	-0.94	4.67	-4.95	67.22	67.42	68.06	65.02	68.41	A
-1.04	-0.56	-0.96	0.49	94.56	93.82	94.35	95.27	94.81	B
4.15	-1.38	-0.27	5.89	88.20	88.40	89.64	89.88	84.88	C
-4.79	1.66	-2.98	-3.47	93.54	92.43	90.92	93.72	97.09	D
-4.16	-3.66	2.75	-3.19	86.89	84.95	88.17	85.81	88.64	E
-0.41	-3.35	3.04	----	84.24	83.17	86.05	83.51	----	F
3.79	3.33	0.74	-0.29	67.51	93.37	90.36	89.70	89.96	G
-0.56	-0.70	1.00	-0.92	83.17	86.22	86.79	86.13	87.30	Average

DO NOT COPY

2001

3

3

.10

4

2001

G

F

() % : 4

Average	2001/1998	2001/2000	2000/1999	1999/98	BANK
16.29	48.87	11.31	12.55	18.83	A
3.54	10.61	-39.17	103.39	-10.61	B
27.62	82.86	61.65	54.60	-26.83	C
68.99	206.98	-9.59	10.61	206.98	D
24.52	73.56	54.42	-14.72	31.79	E
-6.47	-12.94	0.42	-13.31	----	F
-10.15	-30.46	-39.53	13.35	1.47	G
17.76	54.21	5.64	23.78	36.94	Average

Money

Market

2000

B

/

% 5 :

98/01	01/00	00/99	99/98	Average	2001	2000	1999	1998	BANK
8.76	0.47	-1.43	9.82	34.92	35.59	35.42	35.94	32.72	A
-11.20	-40.14	66.37	-10.83	4.51	3.76	6.28	3.77	4.23	B
-6.69	23.90	22.83	-38.69	8.92	10.09	8.14	6.63	10.81	C
179.10	-4.70	31.76	122.27	5.72	7.14	7.49	5.68	2.56	D
50.29	41.97	-16.31	26.50	10.44	13.01	9.16	10.95	8.65	E
6.59	25.57	-15.11	----	12.04	13.20	10.52	12.39	----	F
-51.13	-48.44	-0.98	-4.28	5.89	3.39	6.58	6.65	6.94	G
25.10	-0.20	12.45	17.46	11.78	12.31	11.94	11.71	10.99	Average

G

B

D

:

.11

. C G

() % : 6

Average	2001/1998	2001/2000	2000/1999	1999/98	BANK
12.29	36.88	10.79	14.19	8.20	A
3.22	9.66	-1.69	11.79	-0.22	B
35.96	107.89	34.28	28.12	20.83	C
3.51	10.52	-14.00	-5.60	36.13	D
5.34	16.02	10.19	0.92	4.33	E
-10.60	-21.20	-25.89	6.33	----	F
13.56	40.69	14.74	15.90	5.79	G
9.04	28.64	4.06	10.24	12.51	Average

. E F D B

B

A

1999

2001 2000

6

%107 %40

()

()

()

7

Off Shore

() % : 7

Average	2001/1998	2001/2000	2000/1999	1999/98	BANK
15.91	47.73	16.06	24.29	2.42	A
15.21	45.63	-14.29	63.55	3.88	B
16.47	49.41	14.91	16.56	11.55	C
----	----	----	----	----	D
-3.24	-9.72	2.77	2.84	-14.57	E

11.39	22.78	-10.05	36.50	----	F
----	----	----	----	----	G
11.15	31.17	1.88	28.75	0.82	Average

DO NOT COPY

2001 2000

8

A B C E

() % : 8

Average	2001/1998	2001/2000	2000/1999	1999/98	BANK
67.69	203.06	16.82	70.77	51.91	A

----	----	----	----	----	B
----	----	----	----	----	C
----	----	----	----	----	D
----	----	----	----	----	E
-15.40	-30.79	-37.68	11.05	----	F
----	----	----	----	----	G
26.15	86.13	-10.43	40.91	51.91	Average

10 9

() % : 9

Average	2001/1998	2001/2000	2000/1999	1999/98	BANK
21.52	64.56	10.64	72.79	-13.92	A
-12.78	-38.33	12.12	-35.29	-15.00	B
26.95	80.86	-1.91	43.03	28.91	C
1.35	4.05	-25.96	24.55	12.84	D
-7.77	-23.32	-33.88	5.84	9.57	E
-16.19	-32.39	-23.62	-11.48	----	F
0.46	1.39	-12.18	11.39	3.65	G
1.93	8.12	-10.68	15.83	4.34	Average

9

F B

E

/ % : 10

98/01	01/00	00/99	99/98	Average	2001	2000	1999	1998	BANK
20.22	-0.14	51.32	-20.45	2.79	3.20	3.20	2.12	2.66	A
-43.76	14.05	-42.12	-14.81	3.17	2.45	2.15	3.71	4.36	B
-13.00	-26.95	11.63	6.68	4.19	3.53	4.83	4.33	4.06	C
-5.85	-13.91	31.93	-17.11	5.00	4.87	5.66	4.29	5.17	D
-33.91	-39.99	4.88	5.02	3.83	2.66	4.43	4.22	4.02	E
-14.20	3.06	-16.75	----	5.98	5.72	5.55	6.66	----	F
-27.93	-23.46	-3.89	-2.03	4.16	3.29	4.30	4.47	4.56	G
-16.92	-12.48	5.29	-7.12	4.16	3.67	4.30	4.26	4.14	Average

Lag

:

.12

13 11

14

12

() % : 11

Average	2001/1998	2001/2000	2000/1999	1999/98	BANK
3.76	11.28	7.25	2.99	0.75	A
22.22	66.67	133.33	-37.50	14.29	B
-4.03	-12.10	32.12	-10.33	-25.81	C
0.00	0.00	0.00	-5.88	6.25	D
20.47	61.40	9.33	48.92	-0.87	E
0.96	1.92	0.00	1.92	----	F
-0.76	-2.27	8.63	-2.46	-7.77	G
6.09	18.13	27.24	-0.33	-2.19	Average

"

"

%20

/ % : 12

98/01	01/00	00/99	99/98	Average	2001	2000	1999	1998	BANK
-12.06	-1.19	-10.08	-1.03	2.59	2.42	2.45	2.72	2.75	A
35.22	130.90	-48.38	13.44	1.45	1.92	0.83	1.61	1.42	B
-56.93	2.69	-28.56	-41.29	2.28	1.61	1.57	2.19	3.73	C
-4.50	3.68	15.56	-20.30	1.80	1.87	1.80	1.56	1.96	D
45.83	4.33	42.23	-1.72	3.68	4.44	4.25	2.99	3.04	E
25.31	29.37	-3.14	----	1.39	1.62	1.25	1.29	----	F
-33.83	-10.35	-15.41	-12.74	1.68	1.36	1.52	1.80	2.06	G
-0.14	22.78	-6.83	-10.61	2.12	2.18	1.95	2.02	2.49	Average

12

%33 %56

%35 %45

-

%25

G A

-

C

. B

F E D

2.12

F

C A E

-

C

%19

13

() % : 13

Average	2001/1998	2001/2000	2000/1999	1999/98	BANK
4.61	13.82	1.45	26.99	-11.65	A

1.75	5.26	69.49	-35.16	-4.21	B
18.92	56.77	10.32	23.13	15.41	C
-0.46	-1.38	-21.53	12.30	11.93	D
5.18	15.55	-2.01	13.72	3.69	E
-10.26	-20.51	-14.84	-6.66	----	F
2.83	8.48	-0.62	7.46	1.59	G
3.23	11.14	6.04	5.97	2.79	Average

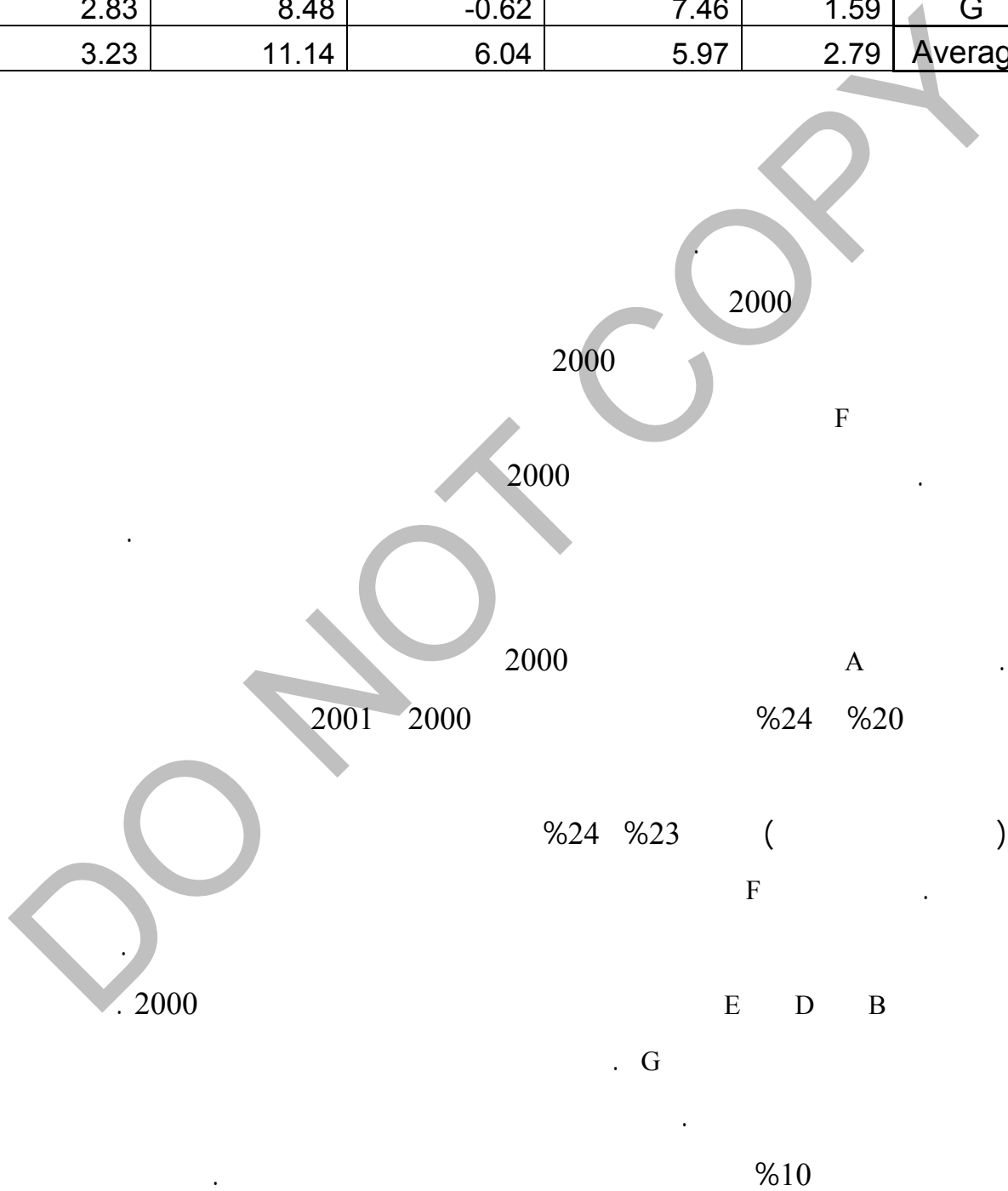

6.46% 8.79%

. 14

2001

/ % : 14

98/01	01/00	00/99	99/98	Average	2001	2000	1999	1998	BANK
-10.05	-6.53	10.89	-13.21	7.12	6.86	7.34	6.62	7.63	A
-14.60	67.73	-46.45	-4.92	5.32	5.49	3.27	6.11	6.42	B
-23.19	-14.26	-1.91	-8.67	7.16	6.15	7.18	7.32	8.01	C
-5.82	-18.64	37.88	-16.04	13.15	12.57	15.45	11.21	13.35	D
4.41	-6.49	8.62	2.80	8.88	8.85	9.47	8.72	8.48	E
-2.27	10.18	-11.30	----	8.19	8.38	7.60	8.57	----	F
-26.55	-17.99	-6.81	-3.89	7.89	6.46	7.87	8.45	8.79	G
-11.15	2.00	-1.30	-7.32	8.24	7.82	8.31	8.14	8.78	Average

D

D

. B

G

C

A

F

E

E

F

A

%5-%4

%5.66 %6.55 2001 2000

14

()

. 14

. 15

F B

/ % : 15

98/01	01/00	00/99	99/98	Average	2001	2000	1999	1998	BANK
-2.23	5.71	-18.91	14.04	36.43	35.24	33.33	41.10	36.04	A
58.33	37.67	-3.60	19.31	27.23	35.00	25.42	26.37	22.11	B
-43.93	19.76	-27.17	-35.72	31.14	26.14	21.83	29.97	46.62	C
1.40	27.44	-16.19	-5.07	13.79	14.88	11.68	13.93	14.68	D
39.67	11.57	30.95	-4.40	41.30	50.11	44.91	34.30	35.87	E
28.22	17.43	9.20	----	16.94	19.31	16.44	15.06	----	F

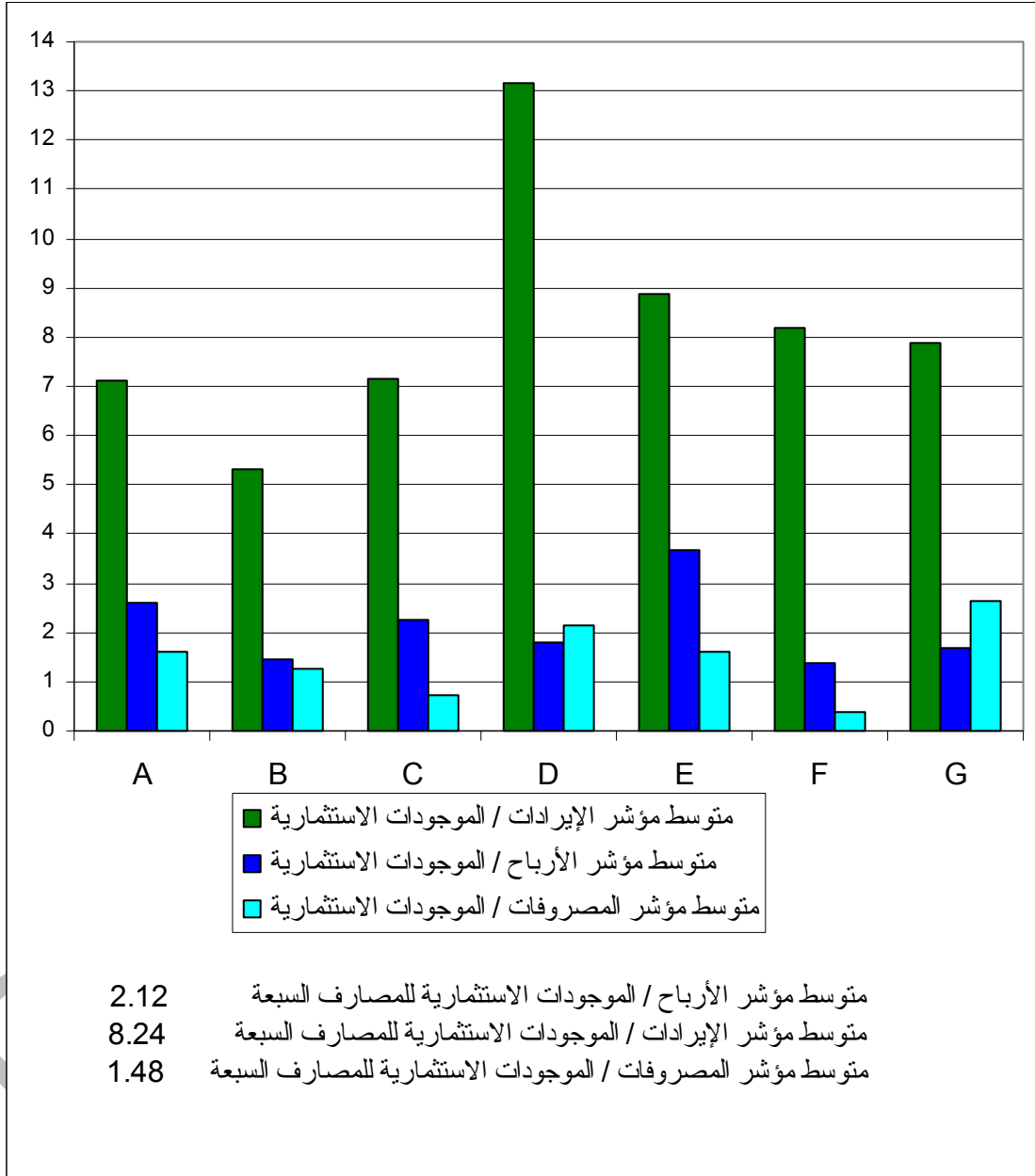

D

F

E

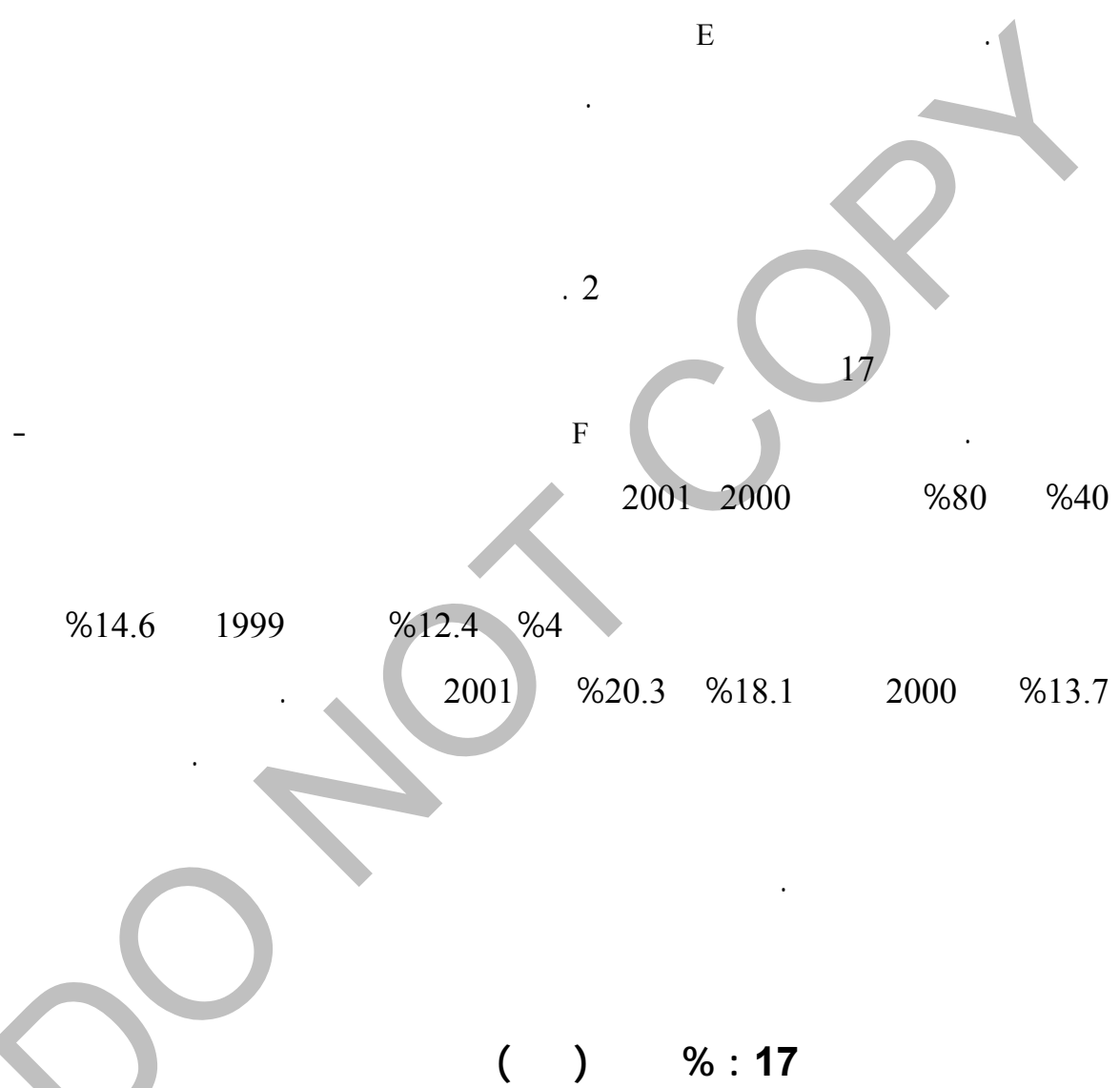

() % : 17

Average	2001/1998	2001/2000	2000/1999	1999/98	BANK
-22.73	-68.18	-53.33	15.38	-40.91	A
28.89	86.67	21.74	27.78	20.00	B
17.15	51.44	28.26	18.07	26900.00	C
-7.89	-23.68	-27.50	-18.37	28.95	D
1.02	3.07	69.87	-29.34	-14.13	E

3.47	6.93	80.00	-40.59	----	F
7.38	22.14	7.77	7.21	5.71	G
3.90	11.20	18.12	-2.84	4483.27	Average

D A
A
B
G . F
18

% : 18

Average	98/01	01/00	00/99	99/98	2001	2000	1999	1998	BANK
5.43	-69.78	-52.55	11.36	-42.82	2.61	5.50	4.94	8.64	A
8.80	-28.91	23.32	-50.33	16.05	7.25	5.88	11.84	10.20	B
7.64	0.40	22.96	13.74	384.59	13.41	10.91	9.59	-3.37	C
7.28	-37.52	-30.69	-23.29	17.51	4.92	7.09	9.25	7.87	D
17.91	-20.84	53.38	-37.47	-17.47	18.10	11.80	18.87	22.87	E
3.81	2.03	72.93	-41.00	----	4.46	2.58	4.37	----	F
22.82	-13.92	-2.38	-5.13	-7.05	21.39	21.92	23.10	24.85	G
10.52	-24.08	12.42	-18.87	58.47	10.31	9.38	11.71	11.84	Average

E G %17.91 %22.82

A

%10.51
 1999 %11.71
 1999 %13.5
 %23.1 %39.0
 %22.82 1999

B

19

G A

() % : 19

Average	2001/1998	2001/2000	2000/1999	1999/98	BANK
1.77	5.30	-1.65	3.61	3.34	A
54.20	162.59	-1.28	157.24	3.40	B
4.45	13.36	4.31	3.81	4.69	C
7.38	22.15	4.61	6.42	9.73	D

⁸ Robert J. Hendershott, Darrell E. Lee and James G. Tompkins “Winners and losers as Financial Service Providers Converge,” in the Financial Review V 37, No. 1 Feb. 2002, pp. 53-72.

10.07	30.21	10.76	13.00	4.04	E
2.40	4.81	4.09	0.69	----	F
13.96	41.89	10.41	13.01	13.73	G
13.46	40.04	4.46	28.25	6.49	Average

E G

%30 %42

3

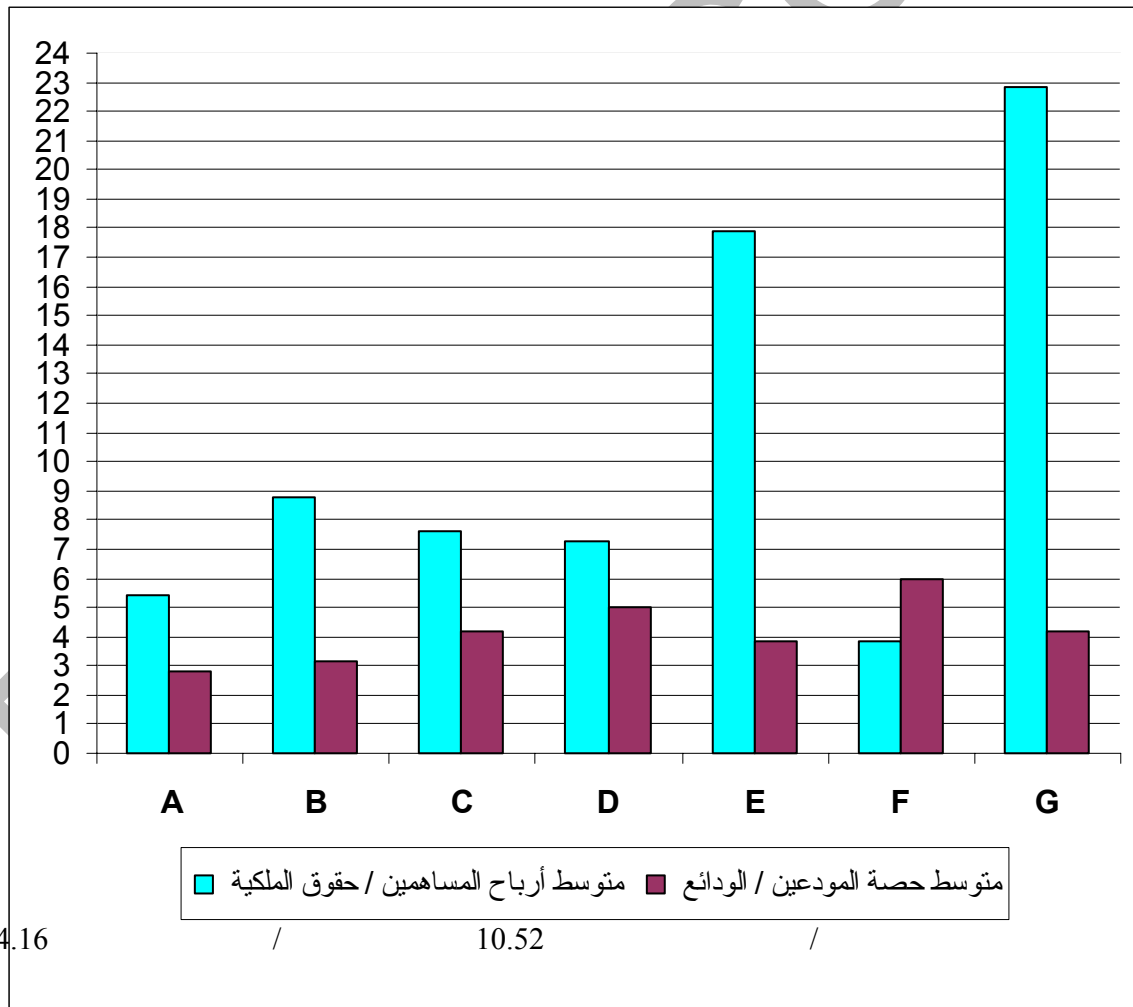

DO NOT COPY

! .

G

C " C "

20

:20

2001-1998

/		/			
3.81	2.10	0.29	26.90	0.08	B
2.91	84.30	0.23	1070.00	2.45	C

6.67	3.90	0.48	54.20	0.26	D
4.62	46.08	1.04	204.55	2.13	G

G c (%2.5)

DO NOT COPY

DO NOT COPY

3

: 21

الجدول رقم 21 : كفاءة الأداء في المصارف الإسلامية 2001-1998

متوسط ربح المساهمين / حقوق الملكية	متوسط حصة المودعين / الودائع	متوسط ربح المساهمين مع تثبيت حصة المودع عند % 2.79	متوسط ربح المساهمين مع تثبيت حصة المودع عند % 5.98	متوسط حصة المودع مع تثبيت ربح المساهمين عند % 3.81	متوسط حصة المودع مع تثبيت ربح المساهمين عند % 22.82	المصرف
5.43	2.79	5.43	-36.50	2.92	1.47	A
8.80	3.17	10.83	-6.36	4.09	0.56	B
7.64	4.19	19.64	-7.81	4.63	2.42	C
7.28	5.00	21.12	1.10	5.55	2.52	D
17.91	3.83	28.74	-4.50	5.18	3.36	E
3.81	5.98	35.79	3.81	5.98	4.08	F
22.82	4.16	32.70	9.62	6.78	4.16	G
10.52	4.16	22.04	-5.81	5.02	2.65	Average

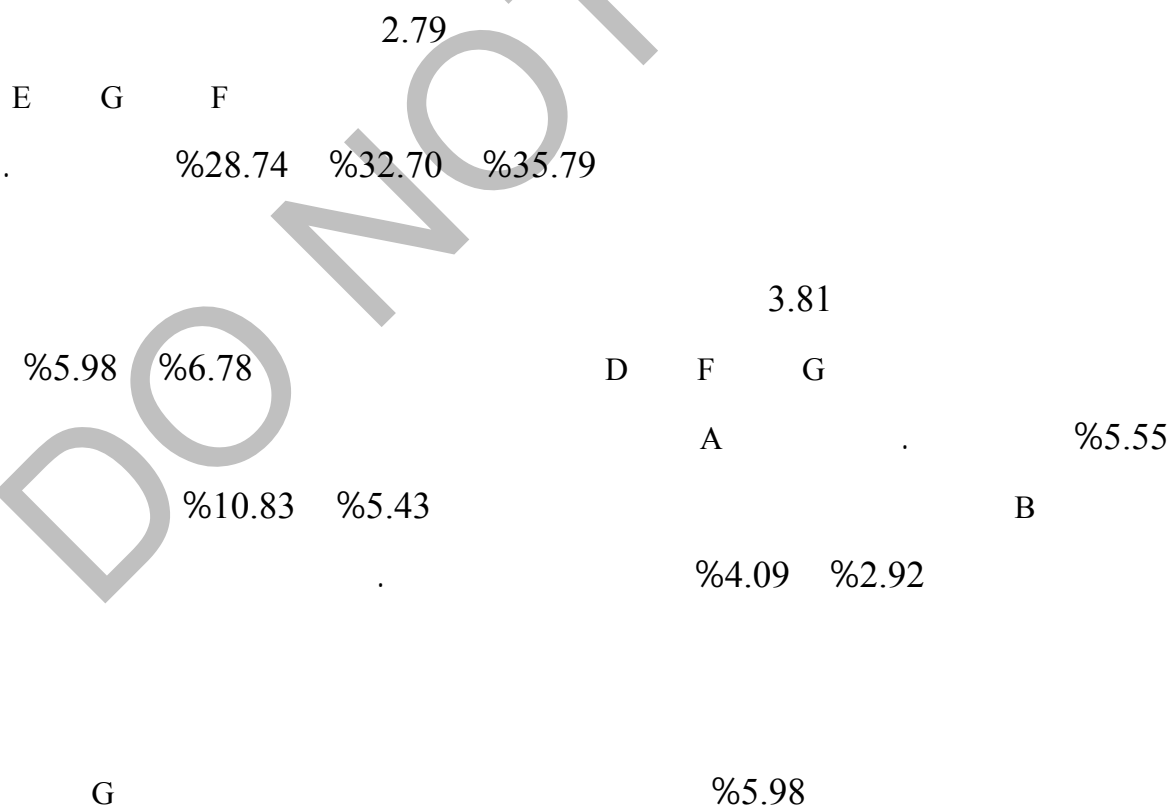

			D			F
C		A		%36		
			. %6.36	B		%7.81
	G					%22.82
	%3.36	%4.08	%4.16	D	F	
A		%0.56		B		
						. %1.16

DO NOT COPY

Coefficient

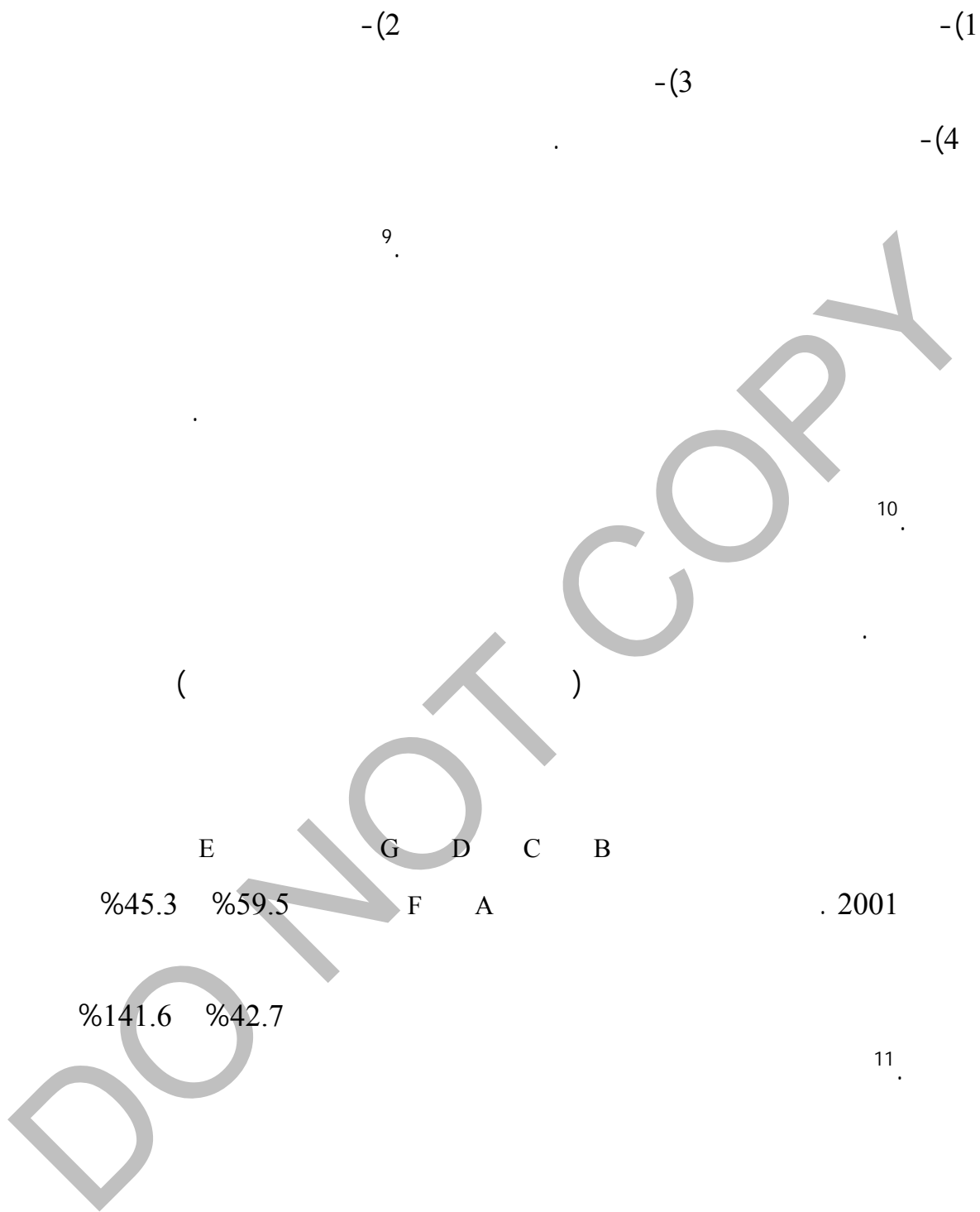

⁹ Ihsan Isik and M. Kabir Hassan, "Cost and Profit Efficiency of the Turkish Banking Industry" in Financial Review V 37 No. 2, May 2002 pp.257-280, they quote Berger and Mester Studies.

. 1999 1998

F

2001 2000

¹⁰

¹¹

DO NOT COPY

¹² Robert Schweitzer, Samuel H. Szewizyk and Raj Varma, "The Effect of Bank Debt Downgrades on Stock Prices of other Banks," *Financial Review* V36, No. 4, Nov. 2001, pp. 139-156.

/ % : 22

98/01	01/00	00/99	99/98	Avrg	2001	2000	1999	1998	BANK
-17.98	-10.23	-5.31	-3.51	6.66	5.91	6.58	6.95	7.20	A
110.82	-2.85	110.42	3.14	14.86	19.87	20.45	9.72	9.42	B
-42.15	-20.05	-17.52	-12.28	10.19	7.41	9.27	11.24	12.82	C
11.06	10.26	26.77	-20.55	28.09	31.89	28.92	22.82	28.72	D
12.75	1.83	10.89	-0.14	7.88	8.40	8.25	7.44	7.45	E
28.33	30.15	-1.40	----	8.69	10.24	7.87	7.98	----	F
-0.29	-5.86	-1.28	7.29	10.45	10.09	10.72	10.86	10.12	G
14.65	0.46	17.51	-4.34	12.40	13.40	13.15	11.00	12.62	Average

DO NOT COPY

E A

%8.2

13

C %7.41 A %5.91 2001

E 1/12 1998

23

/

% : 23

Average	2001	2000	1999	1998	BANK
16.95	18.04	17.22	15.82	16.71	A
9.15	9.93	11.39	7.79	7.48	B
19.71	16.27	19.01	20.90	22.64	C
22.26	20.20	21.66	21.25	25.95	E
2.44	2.97	2.45	1.91	----	F
14.10	13.48	14.35	13.53	18.20	Average

1/12

DO NOT COPY

" "

:

.17

DO NOT COPY

:

.18

A

"

"

14

" "

1994

:

.19

Community Sensitive

14

%10

2001

A

.20

2001

%60

DO NOT COPY

3

Team Work

*

*

* * * * *

DO NOT COPY

البنك الإسلامي الأردني	A
بنك البحرين الإسلامي	B
بنك دبي الإسلامي	C
بنك المؤسسة المصرفية العربية الإسلامي	D
بنك قطر الإسلامي	E
بنك الشامل - البحرين	F
بنك التمويل الكويتي	G

(أردني دينار مليون)				البنك الإسلامي الأردني
2001	2000	1999	1998	
611.8	563.7	492.2	483.5	موجودات استثمارية
289.4	260.0	231.0	194.4	موجودات نقدية ومصرفية
907.5	828.3	757.0	706.8	مجموع الموجودات
813.2	734.0	642.8	594.1	ودائع عملاء
146.7	126.4	101.7	99.3	(حسابات جارية منها)
197.9	169.4	99.2	65.3	(استثمارات مقيدة وخاصة منها)
4.5	4.0	4.2	3.5	بنوك دائنة
53.6	54.5	52.6	50.9	حقوق مساهمين
42.0	41.4	32.6	36.9	إيرادات
14.8	13.8	13.4	13.3	مصروفات
1.4	3.0	2.6	4.4	صافي أرباح مساهمين
26.0	23.5	13.6	15.8	حصة المودعين من الأرباح

(بحريني مليون دينار)

بنك البحرين الإسلامي

2001	2000	1999	1998	
182.3	180.4	149.0	147.9	موجودات استثمارية
7.3	12.0	5.9	6.6	موجودات نقدية ومصرفية
194.3	191.2	156.4	156.0	مجموع الموجودات
151.0	153.6	137.4	137.7	ودائع عملاء
15.0	17.5	10.7	10.3	(حسابات جارية منها)
----	----	----	----	بنوك دائنة
38.6	39.1	15.2	14.7	حقوق مساهمين
10.0	5.9	9.1	9.5	إيرادات
3.5	1.5	2.4	2.1	مصروفات
2.8	2.3	1.8	1.5	صافي أرباح مساهمين
3.7	3.3	5.1	6.0	حصة المودعين من الأرباح

2000

31

1999

17

2000

2000

4/7

(بملايين درهم)

بنك دبي الإسلامي

2001	2000	1999	1998	
13555.8	10535.9	8393.3	6642.0	موجودات استثمارية
1547.0	957.0	619.0	846.0	موجودات نقدية ومصرفية
15334.0	11753.4	9338.0	7825.0	مجموع الموجودات
13122.0	9772.0	7627.0	6312.0	ودائع عملاء
2135.0	1858.0	1594.0	1429.0	(حسابات جارية منها)
216.0	92.0	102.0	88.0	بنوك دائنة
1137.0	1090.0	1050.0	1003.0	حقوق مساهمين
834.0	756.0	614.0	532.0	إيرادات
218.0	165.0	184.0	248.0	مصروفات
152.5	118.9	100.7	-33.8	صافي أرباح مساهمين
463.0	472.0	330.0	256.0	حصة المودعين من الأرباح

بنك المؤسسة المصرفية العربية
الإسلامي

(أمريكي مليون دولار)

2001	2000	1999	1998	
171.0	177.3	217.7	163.3	موجودات استثمارية
13.2	14.6	13.2	4.3	موجودات نقدية ومصرفية
185.0	195.0	232.3	168.2	مجموع الموجودات
316.3	367.8	389.6	286.2	ودائع عملاء
----	----	----	----	(حسابات جارية منها)
----	----	----	----	بنوك دائنة
59.0	56.4	53.0	48.3	حقوق مساهمين
21.5	27.4	24.4	21.8	إيرادات
3.2	3.2	3.4	3.2	مصروفات
----	----	----	----	مخصصات خسائر متوقعة
2.9	4.0	4.9	3.8	صافي أرباح مساهمين
15.4	20.8	16.7	14.8	حصة المودعين من الأرباح
----	----	----	----	أرباح موزعة

بنك قطر الإسلامي

(قطري مليون ريال)

2001	2000	1999	1998	
3750.5	3578.9	3418.1	3388.8	موجودات استثمارية
574.3	371.9	436.1	330.9	موجودات نقدية ومصرفية
4415.1	4059.1	3983.4	3823.3	مجموع الموجودات
3653.0	3315.1	3284.8	3148.6	ودائع عملاء
737.8	717.9	698.1	817.2	(حسابات جارية منها)
99.0	0.0	0.0	0.0	(استثمارات مقيدة وخاصة منها)
6.6	11.2	8.1	3.9	بنوك دائنة
370.7	334.7	296.2	284.7	حقوق مساهمين
332.1	338.9	298.0	287.4	إيرادات
166.4	152.2	102.2	103.1	مصروفات
67.1	39.5	55.9	65.1	صافي أرباح مساهمين
97.0	146.7	138.6	126.5	حصة المودعين من الأرباح

بنك الشامل - البحرين

(أمريكي مليون دولار)

2001	2000	1999	
1965.7	2543.1	2416.7	موجودات استثمارية
312.1	310.8	358.5	موجودات نقدية ومصرفية
2363.5	2955.4	2893.9	مجموع الموجودات
1957.5	2641.3	2484.0	ودائع عملاء
58.2	64.7	47.4	(حسابات جارية منها)
1180.6	1894.4	1705.9	(استثمارات مقيدة و خاصة منها)
88.5	89.4	117.7	بنوك دائنة
242.0	232.5	230.9	حقوق مساهمين
164.7	193.4	207.2	إيرادات
31.8	31.8	31.2	مصروفات
10.8	6.0	10.1	صافي أرباح مساهمين
111.9	146.5	165.5	حصة المودعين من الأرباح

بيت التمويل الكويتي

(كويتي مليون دينار)

2001	2000	1999	1998	
2218.0	1830.4	1587.3	1501.7	موجودات استثمارية
80.6	133.3	117.6	115.9	موجودات نقدية ومصرفية
2375.5	2025.6	1769.5	1669.3	مجموع الموجودات
1775.2	1547.1	1334.9	1261.8	ودائع عملاء
----	----	----	----	(حسابات جارية منها)
----	----	----	----	(استثمارات مثبدة وخاصة منها)
81.9	7.6	5.7	21.4	بنوك دائنة
239.8	217.2	192.2	169.0	حقوق مساهمين
143.2	144.1	134.1	132.0	إيرادات
30.2	27.8	28.5	30.9	مصروفات
51.3	47.6	44.4	42.0	صافي أرباح مساهمين
58.4	66.5	59.7	57.6	حصة المودعين من الأرباح

- :
- Andreas R. Prindl and Bimal Prodhan, ed., *Ethical conflicts in finance*, Blackwell Finance, Oxford, UK and Cambridge, Mass. : 1994.
- Bernard Taylor and Ian Morison, ed. *Driving Strategic Change in Financial Services*, CRC Press, Boca Raton, Fla. 1999
- Duane B. Graddy and Austin H. Spencer, *Managing commercial banks: community, regional, and global*, Prentice Hall, Englewood Cliffs, N.J. 1990.
- Eric Reidenbach and M. Ray Grubbs, *Developing New Banking products: A Manager's Guide*, Prentice-Hall, Englewood Cliffs, N.J. 1987.
- artford Beitman, *Financial Services Marketing: Proven Techniques for Avertising, Direct Mail and Telemarketing*, Liberty Hall Press, Ridge Summit, PA 1990.
- Ihsan Isik and M. Kabir Hassan, "Cost and Profit Efficiency of the Turkish Banking Industry" in *Financial Review V 37 No. 2*, May 2002 pp.257-280.
- Janet L. Gray and Thomas W. Harvey, *Quality Value Banking: Effective Management Systems*, J. Wiley, New York 1992.
- Jeremy F. Taylor, *The Prudent Management of Modern US Banks*, Quorum Books Publishing Co., London & Connecticut, 1994.
- Leonard L. Berry, David R. Bennett and Carter W. Brown, *A Profit Strategy for Financial Institutions*, Dow Jones-Irwin, Homewood, Ill. 1989.
- Laurie Brannen, *Prospecting the Client: How to Target and Find the New financial Services Customer*, Probus Pub. Co., Chicago, Ill 1991.
- M. Ray Grubbs and R. E. Reienbach, *Customer Service Renaissance*, Bankers Publishing Co, Chicago, Ill 1991.
- Merlin Gackle , *Bankers as Brokers: the complete guide to selling mutual funds and other fee-based investment products*, Probus Publication Co., Chicago, Ill 1994.
- Robert J. Hendershott, Darrell E. Lee and James G. Tompkins "Winners and losers as Financial Service Providers Converge," in the *Financial Review V 37*, No. 1 Feb. 2002.
- Robert Schweitzer, Samuel H. Szewizyk and Raj Varma, "The Effect of Bank Debt Downgrades on Stock Prices of other Banks," *Financial Review V36*, No. 4, Nov. 2001.
- Vlad Stanic and Denis Boyle, ed., *Developing people and the corporate culture in financial services*, CRC Press, Boca Raton, Fla. 1999 .
- William T. Thornhill, *Risk Management for Financial Institutions: Applying Cost-Effective Controls and Procedures*, Bankers Publishing, Rolling Meadows, Ill. 1990.